

Les synthèses du site des politiques de l'emploi et de la formation professionnelle de la DARES

Contrats d'apprentissage

Contrats de professionnalisation

Emplois francs

Insertion par l'activité économique (IAE)

Contrats aidés - PEC, CUI-CIE

Contrats d'engagement jeune (CEJ)

Accompagnement des jeunes en missions locales

Contrats d'apprentissage

Entrées et nombre de bénéficiaires en contrats d'apprentissage.

Fin juillet 2024, on compte 915 000 apprentis, soit une augmentation de 4,7 % sur un an

À fin juillet 2024, 142 200 contrats d'apprentissage ont commencé depuis le début de l'année, soit une augmentation de 6,5 % sur un an (+6,6 % pour les contrats du privé et +0,7 % pour ceux du public).

Parmi ces contrats, 75 200 concernent une formation de l'enseignement secondaire et 67 000 concernent une formation de l'enseignement supérieur.

Le nombre de nouveaux contrats a augmenté de 1,7 % entre 2022 et 2023, et de 13,9 % entre 2021 et 2022.

Fin juillet 2024, 915 000 personnes sont en contrat d'apprentissage, soit un effectif en hausse de 4,7 % par rapport à fin juillet 2023 (+1,7 % pour les formations de l'enseignement secondaire et +6,5 % pour les formations de l'enseignement supérieur).

Fin 2023, on comptait 1 014 000 apprentis, après 971 400 fin 2022 et 856 000 fin 2021.

Contrats d'apprentissage dans l'enseignement secondaire et supérieur - bénéficiaires en fin de mois

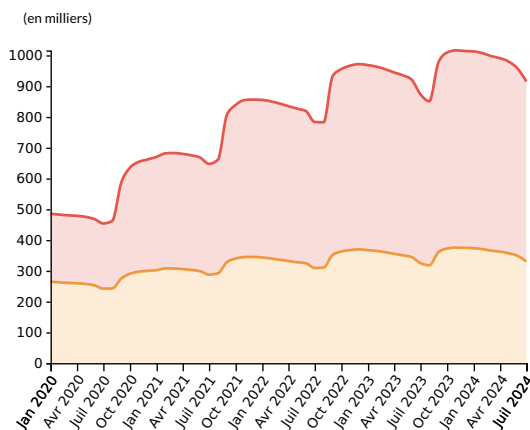

- C. apprentissage secondaire stocks / Données brutes / France entière
- C. apprentissage supérieur stocks / Données brutes / France entière

Source : Dares ; Système d'Information sur l'Apprentissage

Données : Contrat d'apprentissage enseignement secondaire - stocks, Contrat d'apprentissage enseignement supérieur - stocks

Entrées en contrats d'apprentissage des secteurs privé et public

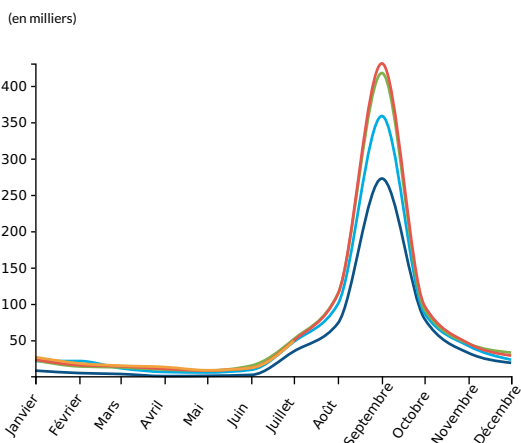

Légende : Contrats d'apprentissage secteurs privé et public - entrées / Données brutes / France entière

- 2020
- 2021
- 2022
- 2023
- 2024

Source : Dares ; Système d'Information sur l'Apprentissage

Donnée : Contrat d'apprentissage secteurs privé et public - entrées

Entrées en contrats d'apprentissage des secteurs privé et public (cumul annuel)

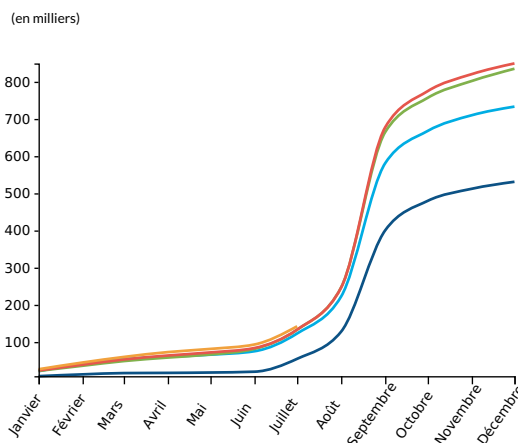

Légende : Contrats d'apprentissage secteurs privé et public - entrées / Cumul annuel / France entière

- 2020
- 2021
- 2022
- 2023
- 2024

Source : Dares ; Système d'Information sur l'Apprentissage

Donnée : Contrat d'apprentissage secteurs privé et public - entrées

Contrats d'apprentissage des secteurs privé et public : entrées (France entière)

	Données brutes			Cumul annuel			Glissement annuel du cumul annuel		
	2022	2023	2024	2022	2023	2024	2022	2023	2024
Janvier	22 232	23 390	26 659	22 232	23 390	26 659	4,6 %	5,2 %	14 %
Février	13 819	15 556	18 092	36 051	38 946	44 751	-15,3 %	8 %	14,9 %

Mars	12 573	14 087	14 944	48 624	53 033	59 695	-10 %	9,1 %	12,6 %
Avril	9 494	10 550	13 059	58 118	63 583	72 754	-3,6 %	9,4 %	14,4 %
Mai	8 286	8 322	8 594	66 404	71 905	81 348	0,9 %	8,3 %	13,1 %
Juin	15 006	11 841	11 895	81 410	83 746	93 243	8,4 %	2,9 %	11,3 %
Juillet	51 588	49 681	48 916	132 998	133 427	142 159	8,2 %	0,3 %	6,5 %
Août	114 028	113 296	-	247 026	246 723	-	11 %	-0,1 %	-
Septembre	417 593	430 821	-	664 619	677 544	-	14,4 %	1,9 %	-
Octobre	92 300	97 382	-	756 919	774 926	-	13,3 %	2,4 %	-
Novembre	45 169	45 587	-	802 088	820 513	-	13 %	2,3 %	-
Décembre	32 878	28 768	-	834 966	849 281	-	13,9 %	1,7 %	-

Source : Dares ; Système d'Information sur l'Apprentissage

Donnée : Contrat d'apprentissage secteurs privé et public - entrées

Contrats d'apprentissage du secteur privé : entrées (France entière)

	Données brutes			Cumul annuel			Glissement annuel du cumul annuel		
	2022	2023	2024	2022	2023	2024	2022	2023	2024
Janvier	21 638	22 691	25 893	21 638	22 691	25 893	5 %	4,9 %	14,1 %
Février	13 626	15 303	17 839	35 264	37 994	43 732	-15,2 %	7,7 %	15,1 %
Mars	12 437	13 883	14 771	47 701	51 877	58 503	-9,8 %	8,8 %	12,8 %
Avril	9 409	10 456	12 978	57 110	62 333	71 481	-3,3 %	9,1 %	14,7 %
Mai	8 224	8 260	8 529	65 334	70 593	80 010	1,2 %	8 %	13,3 %
Juin	14 922	11 753	11 816	80 256	82 346	91 826	8,9 %	2,6 %	11,5 %
Juillet	51 327	49 396	48 636	131 583	131 742	140 462	8,5 %	0,1 %	6,6 %
Août	111 848	111 026	-	243 431	242 768	-	11 %	-0,3 %	-
Septembre	403 712	415 831	-	647 143	658 599	-	14,4 %	1,8 %	-
Octobre	88 497	93 141	-	735 640	751 740	-	13,5 %	2,2 %	-
Novembre	43 625	44 159	-	779 265	795 899	-	13,1 %	2,1 %	-
Décembre	32 116	27 909	-	811 381	823 808	-	14,1 %	1,5 %	-

Source : Dares ; Système d'Information sur l'Apprentissage

Donnée : Contrat d'apprentissage privé - entrées

Contrats d'apprentissage du secteur public : entrées (France entière)

	Données brutes			Cumul annuel			Glissement annuel du cumul annuel		
	2022	2023	2024	2022	2023	2024	2022	2023	2024
Janvier	594	699	766	594	699	766	-7,9 %	17,7 %	9,6 %
Février	193	253	253	787	952	1 019	-19,5 %	21 %	7 %
Mars	136	204	173	923	1 156	1 192	-19,2 %	25,2 %	3,1 %
Avril	85	94	81	1 008	1 250	1 273	-19,2 %	24 %	1,8 %
Mai	62	62	65	1 070	1 312	1 338	-17,8 %	22,6 %	2 %
Juin	84	88	79	1 154	1 400	1 417	-15 %	21,3 %	1,2 %
Juillet	261	285	280	1 415	1 685	1 697	-13,3 %	19,1 %	0,7 %
Août	2 180	2 270	-	3 595	3 955	-	15 %	10 %	-

Septembre	13 881	14 990	-	17 476	18 945	-	15,8%	8,4%	-
Octobre	3 803	4 241	-	21 279	23 186	-	8,3%	9%	-
Novembre	1 544	1 428	-	22 823	24 614	-	7,6%	7,8%	-
Décembre	762	859	-	23 585	25 473	-	7,2%	8%	-

Source : Dares ; Système d'Information sur l'Apprentissage

Donnée : [Contrat d'apprentissage public - entrées](#)

Contrats d'apprentissage enseignement secondaire : entrées (France entière)

	Données brutes			Cumul annuel			Glissement annuel du cumul annuel		
	2022	2023	2024	2022	2023	2024	2022	2023	2024
Janvier	9 577	10 242	11 612	9 577	10 242	11 612	3,4%	6,9%	13,4%
Février	6 904	7 739	8 497	16 481	17 981	20 109	-20,2%	9,1%	11,8%
Mars	6 959	7 368	7 813	23 440	25 349	27 922	-12,3%	8,1%	10,2%
Avril	5 660	5 871	7 449	29 100	31 220	35 371	-4,4%	7,3%	13,3%
Mai	5 007	4 838	5 197	34 107	36 058	40 568	0,2%	5,7%	12,5%
Juin	8 470	6 797	7 062	42 577	42 855	47 630	7,5%	0,7%	11,1%
Juillet	29 941	29 032	27 575	72 518	71 887	75 205	4,8%	-0,9%	4,6%
Août	51 100	50 023	-	123 618	121 910	-	7,5%	-1,4%	-
Septembre	135 710	140 474	-	259 328	262 384	-	8,2%	1,2%	-
Octobre	29 963	31 641	-	289 291	294 025	-	7,9%	1,6%	-
Novembre	18 992	19 013	-	308 283	313 038	-	7,8%	1,5%	-
Décembre	14 568	12 968	-	322 851	326 006	-	8,8%	1%	-

Source : Dares ; Système d'Information sur l'Apprentissage

Donnée : [Contrat d'apprentissage enseignement secondaire - entrées](#)

Contrats d'apprentissage enseignement supérieur : entrées (France entière)

	Données brutes			Cumul annuel			Glissement annuel du cumul annuel		
	2022	2023	2024	2022	2023	2024	2022	2023	2024
Janvier	12 655	13 148	15 047	12 655	13 148	15 047	5,6%	3,9%	14,4%
Février	6 915	7 817	9 595	19 570	20 965	24 642	-10,6%	7,1%	17,5%
Mars	5 614	6 719	7 131	25 184	27 684	31 773	-7,7%	9,9%	14,8%
Avril	3 834	4 679	5 610	29 018	32 363	37 383	-2,7%	11,5%	15,5%
Mai	3 279	3 484	3 397	32 297	35 847	40 780	1,6%	11%	13,8%
Juin	6 536	5 044	4 833	38 833	40 891	45 613	9,5%	5,3%	11,5%
Juillet	21 647	20 649	21 341	60 480	61 540	66 954	12,6%	1,8%	8,8%
Août	62 928	63 273	-	123 408	124 813	-	14,8%	1,1%	-
Septembre	281 883	290 347	-	405 291	415 160	-	18,7%	2,4%	-
Octobre	62 337	65 741	-	467 628	480 901	-	17%	2,8%	-
Novembre	26 177	26 574	-	493 805	507 475	-	16,5%	2,8%	-
Décembre	18 310	15 800	-	512 115	523 275	-	17,3%	2,2%	-

Source : Dares ; Système d'Information sur l'Apprentissage

Donnée : [Contrat d'apprentissage enseignement supérieur - entrées](#)

Contrats d'apprentissage des secteurs privé et public : nombre de bénéficiaires (France entière)

	Données brutes					Glissement annuel des données brutes				
	2020	2021	2022	2023	2024	2020	2021	2022	2023	2024
Janvier	485 544	670 049	855 076	967 943	1 012 641	12,2 %	38 %	27,6 %	13,2 %	4,6 %
Février	482 352	681 385	850 040	962 796	1 006 861	12,4 %	41,3 %	24,8 %	13,3 %	4,6 %
Mars	480 214	682 558	843 509	955 058	997 479	13,1 %	42,1 %	23,6 %	13,2 %	4,4 %
Avril	478 417	679 804	834 866	944 386	990 585	13,7 %	42,1 %	22,8 %	13,1 %	4,9 %
Mai	475 106	675 033	826 838	935 136	979 519	14 %	42,1 %	22,5 %	13,1 %	4,7 %
Juin	467 917	667 584	818 588	920 756	956 722	14,1 %	42,7 %	22,6 %	12,5 %	3,9 %
Juillet	453 664	647 343	783 430	873 712	915 042	14,6 %	42,7 %	21 %	11,5 %	4,7 %
Août	461 713	660 754	782 362	850 880	-	20,2 %	43,1 %	18,4 %	8,8 %	-
Septembre	585 741	806 343	932 269	975 732	-	26,6 %	37,7 %	15,6 %	4,7 %	-
Octobre	634 366	838 415	955 148	1 008 771	-	32,3 %	32,2 %	13,9 %	5,6 %	-
Novembre	653 864	854 559	966 420	1 015 965	-	34,8 %	30,7 %	13,1 %	5,1 %	-
Décembre	661 527	856 028	971 415	1 014 014	-	35,8 %	29,4 %	13,5 %	4,4 %	-

Source : Dares ; Système d'Information sur l'Apprentissage

Donnée : Contrat d'apprentissage secteurs privé et public - stocks

Contrats d'apprentissage du secteur privé : nombre de bénéficiaires (France entière)

	Données brutes					Glissement annuel des données brutes				
	2020	2021	2022	2023	2024	2020	2021	2022	2023	2024
Janvier	463 264	647 057	826 540	935 692	978 574	13,2 %	39,7 %	27,7 %	13,2 %	4,6 %
Février	460 096	658 217	821 582	930 610	972 973	13,4 %	43,1 %	24,8 %	13,3 %	4,6 %
Mars	457 993	659 374	815 202	922 998	963 806	14,1 %	44 %	23,6 %	13,2 %	4,4 %
Avril	456 229	656 639	806 736	912 600	957 139	14,7 %	43,9 %	22,9 %	13,1 %	4,9 %
Mai	452 974	651 940	798 875	903 555	946 299	15 %	43,9 %	22,5 %	13,1 %	4,7 %
Juin	445 974	644 732	790 973	889 568	924 154	15,2 %	44,6 %	22,7 %	12,5 %	3,9 %
Juillet	433 257	625 965	757 768	845 011	884 990	15,6 %	44,5 %	21,1 %	11,5 %	4,7 %
Août	442 178	639 994	757 166	823 218	-	21,4 %	44,7 %	18,3 %	8,7 %	-
Septembre	566 325	782 287	903 056	944 068	-	28 %	38,1 %	15,4 %	4,5 %	-
Octobre	613 301	811 574	924 294	974 949	-	33,9 %	32,3 %	13,9 %	5,5 %	-
Novembre	631 768	826 591	934 651	982 472	-	36,4 %	30,8 %	13,1 %	5,1 %	-
Décembre	638 837	827 616	939 301	980 177	-	37,4 %	29,6 %	13,5 %	4,4 %	-

Source : Dares ; Système d'Information sur l'Apprentissage

Donnée : Contrat d'apprentissage privé - stocks

Contrats d'apprentissage du secteur public : nombre de bénéficiaires (France entière)

	Données brutes					Glissement annuel des données brutes				
	2020	2021	2022	2023	2024	2020	2021	2022	2023	2024
Janvier	22 280	22 992	28 536	32 251	34 067	-4,5 %	3,2 %	24,1 %	13 %	5,6 %
Février	22 256	23 168	28 458	32 186	33 888	-4,4 %	4,1 %	22,8 %	13,1 %	5,3 %
Mars	22 221	23 184	28 307	32 060	33 673	-4,1 %	4,3 %	22,1 %	13,3 %	5 %
Avril	22 188	23 165	28 130	31 786	33 446	-3,9 %	4,4 %	21,4 %	13 %	5,2 %
Mai	22 132	23 093	27 963	31 581	33 220	-3,7 %	4,3 %	21,1 %	12,9 %	5,2 %

Juin	21 943	22 852	27 615	31 188	32 568	-3,4%	4,1%	20,8%	12,9%	4,4%
Juillet	20 407	21 378	25 662	28 701	30 052	-3,5%	4,8%	20%	11,8%	4,7%
Août	19 535	20 760	25 196	27 662	-	-1,8%	6,3%	21,4%	9,8%	-
Septembre	19 416	24 056	29 213	31 664	-	-4,4%	23,9%	21,4%	8,4%	-
Octobre	21 065	26 841	30 854	33 822	-	-1,2%	27,4%	15%	9,6%	-
Novembre	22 096	27 968	31 769	33 493	-	0,9%	26,6%	13,6%	5,4%	-
Décembre	22 690	28 412	32 114	33 837	-	2,3%	25,2%	13%	5,4%	-

Source : Dares ; Système d'Information sur l'Apprentissage

Donnée : Contrat d'apprentissage public - stocks

Contrats d'apprentissage enseignement secondaire - nombre de bénéficiaires (France entière)

	Données brutes					Glissement annuel des données brutes				
	2020	2021	2022	2023	2024	2020	2021	2022	2023	2024
Janvier	264 574	301 871	342 962	366 823	373 055	3,8%	14,1%	13,6%	7%	1,7%
Février	262 127	307 438	339 432	364 221	369 797	4,1%	17,3%	10,4%	7,3%	1,5%
Mars	260 516	307 024	335 778	360 195	365 223	4,9%	17,9%	9,4%	7,3%	1,4%
Avril	259 302	305 126	331 641	354 819	362 013	5,6%	17,7%	8,7%	7%	2%
Mai	256 917	302 434	327 614	350 189	356 563	5,9%	17,7%	8,3%	6,9%	1,8%
Juin	252 248	298 298	324 197	344 073	348 113	5,9%	18,3%	8,7%	6,1%	1,2%
Juillet	241 797	287 349	308 883	324 579	330 014	5,2%	18,8%	7,5%	5,1%	1,7%
Août	242 130	291 379	310 106	317 826	-	7,4%	20,3%	6,4%	2,5%	-
Septembre	274 257	327 591	351 457	359 569	-	7,7%	19,4%	7,3%	2,3%	-
Octobre	289 926	339 227	362 424	371 982	-	10,3%	17%	6,8%	2,6%	-
Novembre	296 681	344 518	366 989	375 132	-	11,8%	16,1%	6,5%	2,2%	-
Décembre	299 444	344 815	369 292	374 329	-	12,5%	15,2%	7,1%	1,4%	-

Source : Dares ; Système d'Information sur l'Apprentissage

Donnée : Contrat d'apprentissage enseignement secondaire - stocks

Contrats d'apprentissage enseignement supérieur : nombre de bénéficiaires (France entière)

	Données brutes					Glissement annuel des données brutes				
	2020	2021	2022	2023	2024	2020	2021	2022	2023	2024
Janvier	220 970	368 178	512 114	601 120	639 586	24,2%	66,6%	39,1%	17,4%	6,4%
Février	220 225	373 947	510 608	598 575	637 064	24,3%	69,8%	36,5%	17,2%	6,4%
Mars	219 698	375 534	507 731	594 863	632 256	24,8%	70,9%	35,2%	17,2%	6,3%
Avril	219 115	374 678	503 225	589 567	628 572	25%	71%	34,3%	17,2%	6,6%
Mai	218 189	372 599	499 224	584 947	622 956	25,2%	70,8%	34%	17,2%	6,5%
Juin	215 669	369 286	494 391	576 683	608 609	25,5%	71,2%	33,9%	16,6%	5,5%
Juillet	211 867	359 994	474 547	549 133	585 028	27,4%	69,9%	31,8%	15,7%	6,5%
Août	219 583	369 375	472 256	533 054	-	38,5%	68,2%	27,9%	12,9%	-
Septembre	311 484	478 752	580 812	616 163	-	49,6%	53,7%	21,3%	6,1%	-
Octobre	344 440	499 188	592 724	636 789	-	59,1%	44,9%	18,7%	7,4%	-
Novembre	357 183	510 041	599 431	640 833	-	62,6%	42,8%	17,5%	6,9%	-

Décembre	362 083	511 213	602 123	639 685	-	63,9 %	41,2 %	17,8 %	6,2 %	-
----------	---------	---------	---------	---------	---	--------	--------	--------	-------	---

Source : Dares ; Système d'Information sur l'Apprentissage

Donnée : Contrat d'apprentissage enseignement supérieur - stocks

Contrats de professionnalisation

Entrées et nombre de bénéficiaires en contrats de professionnalisation (tous âges confondus, moins de 26 ans et 26 ans ou plus)

À fin juillet 2024, 40 700 contrats de professionnalisation ont débuté depuis le début de l'année, soit une baisse de 18,7 % sur un an

À fin juillet 2024, 40 700 contrats de professionnalisation ont commencé depuis le début de l'année, soit un niveau en baisse de 18,7 % par rapport à celui observé fin juillet 2023. Le nombre de nouveaux contrats se réduit de 18,7 % pour les moins de 26 ans et de 18,8 % pour les 26 ans ou plus.

En 2023, 116 100 contrats de professionnalisation avaient débuté, soit une baisse de 2,6 % par rapport à 2022.

Fin juillet 2024, on compte 79 000 personnes en contrat de professionnalisation, un effectif en baisse de 13,3 % par rapport à fin juillet 2023.

Fin 2023, on comptait 91 700 personnes en contrat de professionnalisation, après 98 200 fin 2022, 103 000 fin 2021 et 127 800 fin 2020.

Contrats de professionnalisation (moins de 26 ans et 26 ans ou plus) - bénéficiaires en fin de mois

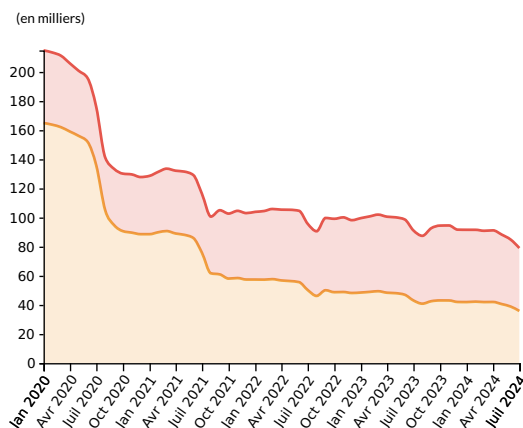

- Contrat de prof. (moins de 26 ans) stocks / Données brutes / France entière
- Contrat de prof. (26 ans ou plus) stocks / Données brutes / France entière

Source : Dares ; Système d'information sur les contrats de professionnalisation

Données : Contrat de professionnalisation (moins de 26 ans) - stocks, Contrat de professionnalisation (26 ans ou plus) - stocks

Entrées en contrats de professionnalisation

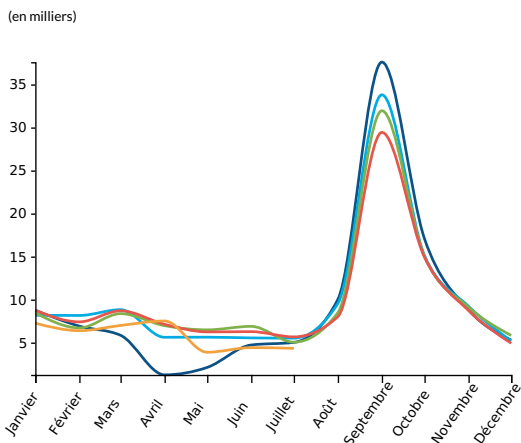

Légende : Contrat de professionnalisation - entrées / Données brutes / France entière

- 2020
- 2021
- 2022
- 2023
- 2024

Source : Dares ; Système d'information sur les contrats de professionnalisation

Donnée : Contrat de professionnalisation - entrées

Entrées en contrats de professionnalisation (cumul annuel)

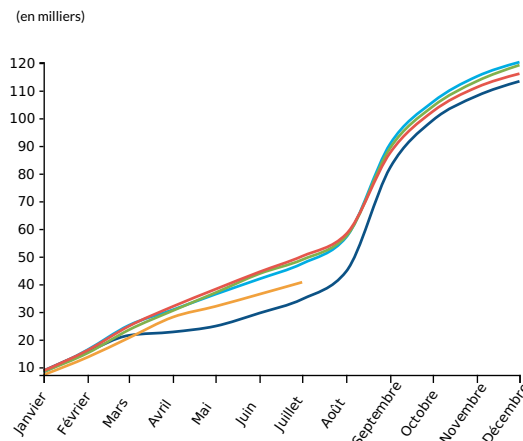

Légende : Contrat de professionnalisation - entrées / Cumul annuel / France entière

- 2020
- 2021
- 2022
- 2023
- 2024

Source : Dares ; Système d'information sur les contrats de professionnalisation

Donnée : Contrat de professionnalisation - entrées

Contrats de professionnalisation : entrées (France entière)

	Données brutes			Cumul annuel			Glissement annuel du cumul annuel		
	2022	2023	2024	2022	2023	2024	2022	2023	2024
Janvier	8 440	8 743	7 253	8 440	8 743	7 253	3,2 %	3,6 %	-17 %
Février	6 698	7 403	6 375	15 138	16 146	13 628	-7,3 %	6,7 %	-15,6 %
Mars	8 357	8 690	6 983	23 495	24 836	20 611	-6,6 %	5,7 %	-17 %

Avril	6 961	7 120	7 505	30 456	31 956	28 116	-1%	4,9%	-12%
Mai	6 477	6 235	3 873	36 933	38 191	31 989	1,5%	3,4%	-16,2%
Juin	6 881	6 266	4 408	43 814	44 457	36 397	4,5%	1,5%	-18,1%
Juillet	5 041	5 657	4 326	48 855	50 114	40 723	3%	2,6%	-18,7%
Août	8 482	8 012	-	57 337	58 126	-	0,6%	1,4%	-
Septembre	31 940	29 423	-	89 277	87 549	-	-1,6%	-1,9%	-
Octobre	14 982	14 910	-	104 259	102 459	-	-1,5%	-1,7%	-
Novembre	9 110	8 715	-	113 369	111 174	-	-1,5%	-1,9%	-
Décembre	5 823	4 919	-	119 192	116 093	-	-0,9%	-2,6%	-

Source : Dares ; Système d'information sur les contrats de professionnalisation

Donnée : Contrat de professionnalisation - entrées

Contrats de professionnalisation (moins de 26 ans) : entrées (France entière)

	Données brutes			Cumul annuel			Glissement annuel du cumul annuel		
	2022	2023	2024	2022	2023	2024	2022	2023	2024
Janvier	3 584	3 334	2 856	3 584	3 334	2 856	-11,9%	-7%	-14,3%
Février	2 740	2 976	2 737	6 324	6 310	5 593	-22,3%	-0,2%	-11,4%
Mars	3 502	3 658	2 938	9 826	9 968	8 531	-21,3%	1,4%	-14,4%
Avril	2 688	2 777	3 210	12 514	12 745	11 741	-16,3%	1,8%	-7,9%
Mai	2 529	2 490	1 441	15 043	15 235	13 182	-13,4%	1,3%	-13,5%
Juin	2 861	2 478	1 653	17 904	17 713	14 835	-9,2%	-1,1%	-16,2%
Juillet	2 247	2 608	1 694	20 151	20 321	16 529	-10,9%	0,8%	-18,7%
Août	4 389	3 917	-	24 540	24 238	-	-13,2%	-1,2%	-
Septembre	18 895	16 639	-	43 435	40 877	-	-13%	-5,9%	-
Octobre	7 398	7 188	-	50 833	48 065	-	-12,8%	-5,4%	-
Novembre	3 774	3 718	-	54 607	51 783	-	-12,6%	-5,2%	-
Décembre	2 552	2 049	-	57 159	53 832	-	-11,6%	-5,8%	-

Source : Dares ; Système d'information sur les contrats de professionnalisation

Donnée : Contrat de professionnalisation (moins de 26 ans) - entrées

Contrats de professionnalisation (26 ans ou plus) : entrées (France entière)

	Données brutes			Cumul annuel			Glissement annuel du cumul annuel		
	2022	2023	2024	2022	2023	2024	2022	2023	2024
Janvier	4 856	5 409	4 397	4 856	5 409	4 397	18,2%	11,4%	-18,7%
Février	3 958	4 427	3 638	8 814	9 836	8 035	7,7%	11,6%	-18,3%
Mars	4 855	5 032	4 045	13 669	14 868	12 080	7,9%	8,8%	-18,8%
Avril	4 273	4 343	4 295	17 942	19 211	16 375	13,5%	7,1%	-14,8%
Mai	3 948	3 745	2 432	21 890	22 956	18 807	15,1%	4,9%	-18,1%
Juin	4 020	3 788	2 755	25 910	26 744	21 562	16,7%	3,2%	-19,4%
Juillet	2 794	3 049	2 632	28 704	29 793	24 194	15,7%	3,8%	-18,8%
Août	4 093	4 095	-	32 797	33 888	-	14,3%	3,3%	-
Septembre	13 045	12 784	-	45 842	46 672	-	12,3%	1,8%	-

Octobre	7 584	7 722	-	53 426	54 394	-	12,3 %	1,8 %	-
Novembre	5 336	4 997	-	58 762	59 391	-	11,6 %	1,1 %	-
Décembre	3 271	2 870	-	62 033	62 261	-	11,6 %	0,4 %	-

Source : Dares ; Système d'information sur les contrats de professionnalisation

Donnée : Contrat de professionnalisation (26 ans ou plus) - entrées

Contrats de professionnalisation : nombre de bénéficiaires (France entière)

	Données brutes					Glissement annuel des données brutes				
	2020	2021	2022	2023	2024	2020	2021	2022	2023	2024
Janvier	214 767	128 590	103 878	99 582	91 563	-8,5 %	-40,1 %	-19,2 %	-4,1 %	-8,1 %
Février	213 288	131 432	104 451	100 789	91 553	-9,5 %	-38,4 %	-20,5 %	-3,5 %	-9,2 %
Mars	211 138	133 540	105 853	101 981	90 879	-10,2 %	-36,8 %	-20,7 %	-3,7 %	-10,9 %
Avril	205 867	132 142	105 391	100 552	91 168	-12,4 %	-35,8 %	-20,2 %	-4,6 %	-9,3 %
Mai	200 807	131 531	105 308	100 117	88 273	-13,5 %	-34,5 %	-19,9 %	-4,9 %	-11,8 %
Juin	195 793	129 200	104 621	98 686	84 831	-12,6 %	-34 %	-19 %	-5,7 %	-14 %
Juillet	175 986	116 309	95 728	91 157	79 031	-15,8 %	-33,9 %	-17,7 %	-4,8 %	-13,3 %
Août	141 194	100 628	90 564	87 423	-	-21,6 %	-28,7 %	-10 %	-3,5 %	-
Septembre	133 345	104 986	99 678	92 676	-	-38,6 %	-21,3 %	-5,1 %	-7 %	-
Octobre	130 123	102 694	99 117	94 438	-	-40,9 %	-21,1 %	-3,5 %	-4,7 %	-
Novembre	129 580	104 566	100 091	94 525	-	-40,7 %	-19,3 %	-4,3 %	-5,6 %	-
Décembre	127 788	103 016	98 166	91 653	-	-40,7 %	-19,4 %	-4,7 %	-6,6 %	-

Source : Dares ; Système d'information sur les contrats de professionnalisation

Donnée : Contrat de professionnalisation - stocks

Contrats de professionnalisation (moins de 26 ans) : nombre de bénéficiaires (France entière)

	Données brutes					Glissement annuel des données brutes				
	2020	2021	2022	2023	2024	2020	2021	2022	2023	2024
Janvier	164 899	88 544	57 378	48 464	41 925	-9,8 %	-46,3 %	-35,2 %	-15,5 %	-13,5 %
Février	163 680	89 894	57 315	48 920	42 212	-10,5 %	-45,1 %	-36,2 %	-14,6 %	-13,7 %
Mars	162 021	90 679	57 662	49 377	41 916	-11 %	-44 %	-36,4 %	-14,4 %	-15,1 %
Avril	159 019	88 997	56 776	48 335	41 985	-12,1 %	-44 %	-36,2 %	-14,9 %	-13,1 %
Mai	156 071	88 101	56 355	48 033	40 540	-12,7 %	-43,6 %	-36 %	-14,8 %	-15,6 %
Juin	152 014	85 948	55 629	46 960	38 830	-11,6 %	-43,5 %	-35,3 %	-15,6 %	-17,3 %
Juillet	135 827	75 772	50 221	43 053	35 808	-14,9 %	-44,2 %	-33,7 %	-14,3 %	-16,8 %
Août	104 949	61 669	46 152	40 813	-	-22,1 %	-41,2 %	-25,2 %	-11,6 %	-
Septembre	94 684	60 902	50 043	42 520	-	-43,1 %	-35,7 %	-17,8 %	-15 %	-
Octobre	90 624	58 043	48 698	43 043	-	-46,3 %	-36 %	-16,1 %	-11,6 %	-
Novembre	89 583	58 416	48 832	43 021	-	-46,5 %	-34,8 %	-16,4 %	-11,9 %	-
Décembre	88 544	57 385	48 159	41 988	-	-46,5 %	-35,2 %	-16,1 %	-12,8 %	-

Source : Dares ; Système d'information sur les contrats de professionnalisation

Donnée : Contrat de professionnalisation (moins de 26 ans) - stocks

Contrats de professionnalisation (26 ans ou plus) : nombre de bénéficiaires (France entière)

	Données brutes					Glissement annuel des données brutes				
	2020	2021	2022	2023	2024	2020	2021	2022	2023	2024
Janvier	49 868	40 046	46 500	51 118	49 638	-4,1 %	-19,7 %	16,1 %	9,9 %	-2,9 %
Février	49 608	41 538	47 136	51 869	49 341	-5,8 %	-16,3 %	13,5 %	10 %	-4,9 %
Mars	49 117	42 861	48 191	52 604	48 963	-7,6 %	-12,7 %	12,4 %	9,2 %	-6,9 %
Avril	46 848	43 145	48 615	52 217	49 183	-13,3 %	-7,9 %	12,7 %	7,4 %	-5,8 %
Mai	44 736	43 430	48 953	52 084	47 733	-16,2 %	-2,9 %	12,7 %	6,4 %	-8,4 %
Juin	43 779	43 252	48 992	51 726	46 001	-16 %	-1,2 %	13,3 %	5,6 %	-11,1 %
Juillet	40 159	40 537	45 507	48 104	43 223	-18,5 %	0,9 %	12,3 %	5,7 %	-10,1 %
Août	36 245	38 959	44 412	46 610	-	-20,1 %	7,5 %	14 %	4,9 %	-
Septembre	38 661	44 084	49 635	50 156	-	-23,9 %	14 %	12,6 %	1 %	-
Octobre	39 499	44 651	50 419	51 395	-	-23 %	13 %	12,9 %	1,9 %	-
Novembre	39 997	46 150	51 259	51 504	-	-21,3 %	15,4 %	11,1 %	0,5 %	-
Décembre	39 244	45 631	50 007	49 665	-	-21,5 %	16,3 %	9,6 %	-0,7 %	-

Source : Dares ; Système d'information sur les contrats de professionnalisation

Donnée : Contrat de professionnalisation (26 ans ou plus) - stocks

Emplois francs

Entrées et nombre de bénéficiaires d'un emploi franc

À fin février 2024, 3 200 emplois francs ont commencé depuis le début de l'année, soit une baisse de 30,2 % sur un an

À fin février 2024, 3 200 emplois francs ont commencé depuis le début de l'année, soit une baisse de 30,2 % sur un an.

Après quatre années consécutives caractérisées par un recours croissant aux emplois francs depuis leur lancement en 2018, le nombre d'entrées en emploi franc a diminué de 11,1 % en 2023 (24 300 après 27 300 en 2022).

Fin février 2024, 47 200 personnes bénéficient d'un emploi franc, soit un effectif en baisse de 4,7 % sur un an.

Fin 2023 on comptait 48 400 bénéficiaires d'un emploi franc après 49 500 fin 2022.

Bénéficiaires d'un emploi franc

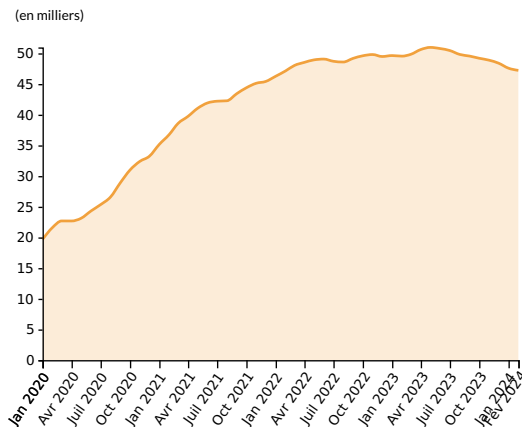

● Emplois francs stocks / Données brutes / France entière

Source : France Travail (ex-Pôle emploi) ; traitement Dares

Donnée : Emplois francs (bénéficiaires)

Entrées en emploi franc

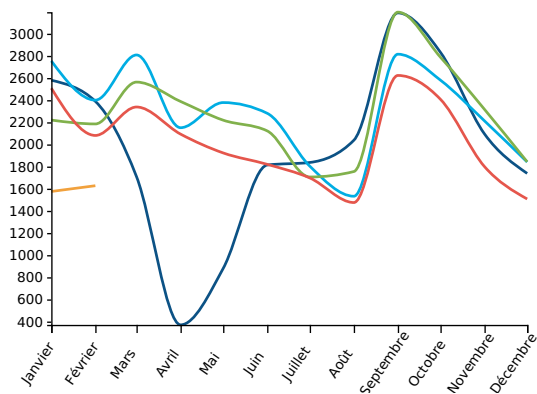

Légende : Emplois francs entrées / Données brutes / France entière

● 2020 ● 2021 ● 2022 ● 2023 ● 2024

Source : France Travail (ex-Pôle emploi) ; traitement Dares

Donnée : Emplois francs (entrées)

Entrées en emploi franc (cumul annuel)

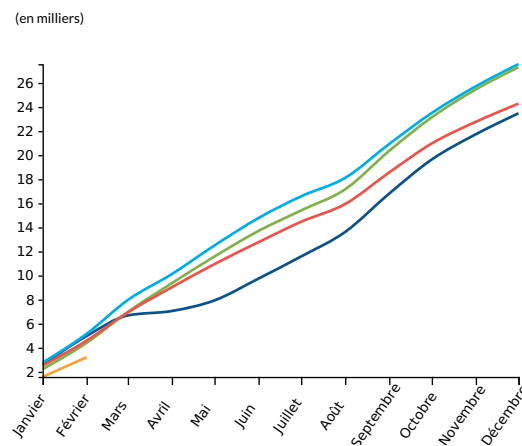

Légende : Emplois francs entrées / Cumul annuel / France entière

● 2020 ● 2021 ● 2022 ● 2023 ● 2024

Source : France Travail (ex-Pôle emploi) ; traitement Dares

Donnée : Emplois francs (entrées)

Emplois francs : entrées (France entière)

	Données brutes			Cumul annuel			Glissement annuel du cumul annuel		
	2022	2023	2024	2022	2023	2024	2022	2023	2024
Janvier	2 220	2 508	1 575	2 220	2 508	1 575	-19,4 %	13 %	-37,2 %
Février	2 185	2 081	1 627	4 405	4 589	3 202	-14,5 %	4,2 %	-30,2 %
Mars	2 563	2 338	-	6 968	6 927	-	-12,5 %	-0,6 %	-
Avril	2 388	2 093	-	9 356	9 020	-	-7,5 %	-3,6 %	-
Mai	2 219	1 923	-	11 575	10 943	-	-7,3 %	-5,5 %	-
Juin	2 122	1 820	-	13 697	12 763	-	-7,3 %	-6,8 %	-

Juillet	1 706	1 697	-	15 403	14 460	-	-7,1%	-6,1%	-
Août	1 755	1 475	-	17 158	15 935	-	-5,2%	-7,1%	-
Septembre	3 195	2 623	-	20 353	18 558	-	-2,7%	-8,8%	-
Octobre	2 787	2 407	-	23 140	20 965	-	-1,5%	-9,4%	-
Novembre	2 316	1 799	-	25 456	22 764	-	-1%	-10,6%	-
Décembre	1 843	1 507	-	27 299	24 271	-	-0,9%	-11,1%	-

Source : France Travail (ex-Pôle emploi) ; traitement Dares

Donnée : Emplois francs (entrées)

Emplois francs : nombre de bénéficiaires (France entière)

	Données brutes					Glissement annuel des données brutes				
	2020	2021	2022	2023	2024	2020	2021	2022	2023	2024
Janvier	19 676	35 151	46 261	49 635	47 580	368,1%	78,6%	31,6%	7,3%	-4,1%
Février	21 596	36 753	47 131	49 542	47 221	356,4%	70,2%	28,2%	5,1%	-4,7%
Mars	22 682	38 577	48 026	49 842	-	324%	70,1%	24,5%	3,8%	-
Avril	22 677	39 720	48 525	50 617	-	239,1%	75,2%	22,2%	4,3%	-
Mai	23 119	41 027	48 931	50 966	-	193,2%	77,5%	19,3%	4,2%	-
Juin	24 306	41 908	49 063	50 776	-	164,1%	72,4%	17,1%	3,5%	-
Juillet	25 337	42 198	48 704	50 456	-	140,3%	66,5%	15,4%	3,6%	-
Août	26 574	42 266	48 584	49 823	-	130,6%	59,1%	14,9%	2,6%	-
Septembre	28 904	43 423	49 181	49 553	-	113,2%	50,2%	13,3%	0,8%	-
Octobre	30 963	44 382	49 598	49 199	-	105,1%	43,3%	11,8%	-0,8%	-
Novembre	32 387	45 121	49 802	48 883	-	96,2%	39,3%	10,4%	-1,8%	-
Décembre	33 227	45 418	49 481	48 395	-	89%	36,7%	8,9%	-2,2%	-

Source : France Travail (ex-Pôle emploi) ; traitement Dares

Donnée : Emplois francs (bénéficiaires)

Insertion par l'activité économique (IAE)

Entrées et nombre de bénéficiaires dans un des quatre types de structures de l'insertion par l'activité économique (IAE) suivants : Atelier et chantier d'insertion (ACI), Entreprise d'insertion (EI), Association intermédiaire (AI) et Entreprise de travail temporaire d'insertion (ETTI).

Avertissement

Les entreprises d'insertion par le travail indépendant (EITI), qui comptent très peu d'entrées, ne sont pas couvertes.

Fin juin 2024, 88 100 embauches (hors reconductions) en IAE ont été comptabilisées depuis le début de l'année, soit une baisse de 1,9 % sur un an

À fin juin 2024, les structures IAE ont embauché un total de 88 100 personnes (hors reconductions) depuis le début de l'année, un chiffre en baisse de 1,9 % par rapport à l'année précédente.

Sur l'ensemble de l'année 2023, on compte 173 200 embauches (hors reconductions) dans les structures IAE, en baisse de 1,3 % sur un an.

Fin juin 2024, on comptabilise 149 000 salariés dans les structures IAE, soit un effectif en baisse de 1,7 % par rapport à fin juin 2023.

Entrées en IAE hors reconductions

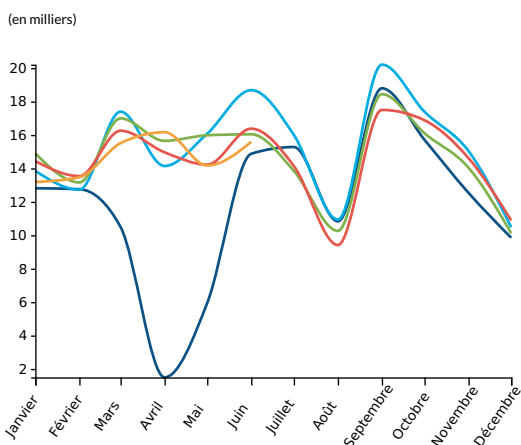

Légende : IAE 1ères entrées / Données brutes / France entière

● 2020 ● 2021 ● 2022 ● 2023 ● 2024

Source : ASP, traitement Dares

Donnée : Insertion par l'activité économique (iae) - 1ères entrées

Entrées en IAE hors reconductions (cumul annuel)

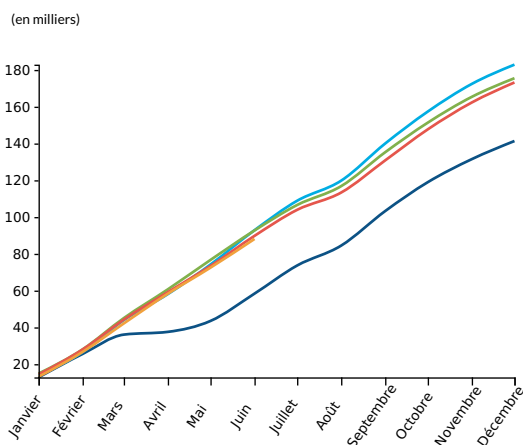

Légende : IAE 1ères entrées / Cumul annuel / France entière

● 2020 ● 2021 ● 2022 ● 2023 ● 2024

Source : ASP, traitement Dares

Donnée : Insertion par l'activité économique (iae) - 1ères entrées

Bénéficiaires par type de structure IAE (cumul)

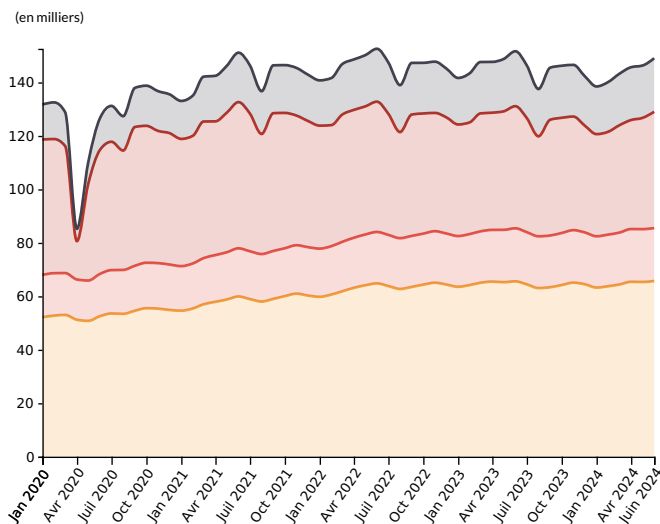

IAE : entrées hors reconductions (France entière)

	Données brutes			Cumul annuel			Glissement annuel du cumul annuel		
	2022	2023	2024	2022	2023	2024	2022	2023	2024
Janvier	14 892	14 430	13 179	14 892	14 430	13 179	7,6 %	-3,1 %	-8,7 %
Février	13 157	13 535	13 470	28 049	27 965	26 649	5,6 %	-0,3 %	-4,7 %
Mars	16 988	16 250	15 505	45 037	44 215	42 154	2,5 %	-1,8 %	-4,7 %
Avril	15 643	14 958	16 160	60 680	59 173	58 314	4,5 %	-2,5 %	-1,5 %
Mai	15 978	14 220	14 168	76 658	73 393	72 482	3,4 %	-4,3 %	-1,2 %
Juin	16 036	16 371	15 590	92 694	89 764	88 072	-0,2 %	-3,2 %	-1,9 %
Juillet	13 848	14 140	-	106 542	103 904	-	-2,1 %	-2,5 %	-
Août	10 257	9 411	-	116 799	113 315	-	-2,5 %	-3 %	-
Septembre	18 435	17 494	-	135 234	130 809	-	-3,4 %	-3,3 %	-
Octobre	16 096	16 875	-	151 330	147 684	-	-3,8 %	-2,4 %	-
Novembre	14 034	14 607	-	165 364	162 291	-	-4,1 %	-1,9 %	-
Décembre	10 121	10 885	-	175 485	173 176	-	-4 %	-1,3 %	-

Source : ASP, traitement Dares

Donnée : Insertion par l'activité économique (iae) - 1ères entrées

IAE : nombre de bénéficiaires (France entière)

	Données brutes					Glissement annuel des données brutes				
	2020	2021	2022	2023	2024	2020	2021	2022	2023	2024
Janvier	131 729	133 053	140 750	141 652	138 463	1,5 %	1 %	5,8 %	0,6 %	-2,3 %
Février	132 502	135 112	141 630	143 451	140 145	1,3 %	2 %	4,8 %	1,3 %	-2,3 %
Mars	128 840	142 127	146 756	147 610	143 187	-3,8 %	10,3 %	3,3 %	0,6 %	-3 %
Avril	85 248	142 462	148 573	147 656	145 660	-37,8 %	67,1 %	4,3 %	-0,6 %	-1,4 %
Mai	110 179	146 162	150 141	148 733	146 290	-20,5 %	32,7 %	2,7 %	-0,9 %	-1,6 %
Juin	126 668	151 102	152 567	151 638	149 039	-9 %	19,3 %	1 %	-0,6 %	-1,7 %
Juillet	131 200	146 394	147 471	146 389	-	-4,9 %	11,6 %	0,7 %	-0,7 %	-
Août	127 364	136 706	138 966	137 516	-	-0,9 %	7,3 %	1,7 %	-1 %	-
Septembre	137 940	146 371	147 283	145 514	-	1,1 %	6,1 %	0,6 %	-1,2 %	-
Octobre	138 759	146 449	147 302	146 211	-	0,9 %	5,5 %	0,6 %	-0,7 %	-
Novembre	136 711	145 400	147 742	146 546	-	0,4 %	6,4 %	1,6 %	-0,8 %	-
Décembre	135 535	142 892	145 175	142 310	-	0,8 %	5,4 %	1,6 %	-2 %	-

Source : ASP, traitement Dares

Donnée : Insertion par l'activité économique (iae) - stocks

Contrats aidés - PEC, CUI-CIE

Entrées et nombre de bénéficiaires en Parcours emploi compétences (PEC) et en Contrat unique d'insertion - Contrat initiative emploi (CUI-CIE)

Avertissement

À partir de janvier 2018, les Parcours emploi compétences (PEC) remplacent les CUI-CAE comme contrats aidés pour le secteur non marchand.

À compter de janvier 2018, le recours aux CUI-CIE (contrats aidés pour le secteur marchand) est limité : l'État ne finance plus les CUI-CIE que dans les DROM, seuls les conseils départementaux les financent en métropole.

Cependant depuis l'automne 2020, l'État finance à nouveau des CUI-CIE en métropole pour les moins de 26 ans dans le cadre du plan "1 jeune, 1 solution".

Fin juillet 2024, on dénombre 43 500 bénéficiaires d'un PEC et 9 500 bénéficiaires d'un CUI-CIE

Fin juillet 2024, 31 000 contrats ont été signés depuis le début de l'année dans le cadre d'un PEC, soit une baisse de 9,2 % sur un an. Le nombre de bénéficiaires d'un PEC s'établit à 43 500 fin juillet 2024 (-2,0 % sur un an).

Au cours de l'année 2023, 63 200 PEC avaient été signés, soit un niveau en baisse de 18,0 % par rapport à celui de 2022 (77 000 contrats).

Pour l'essentiel dans le cadre du plan "1 jeune, 1 solution", fin juillet 2024, 9 000 contrats ont été signés depuis le début de l'année en CUI-CIE, soit un effectif en baisse de 51,8 % sur un an.

Le nombre de bénéficiaires d'un CUI-CIE s'établit à 9 500 fin juillet 2024 (-46,1 % sur un an).

En 2023, ce sont 32 200 contrats CUI-CIE qui avaient été signés, après 50 400 en 2022, 80 100 en 2021 et 4 400 en 2020.

Bénéficiaires des contrats PEC et CUI-CIE (cumul)

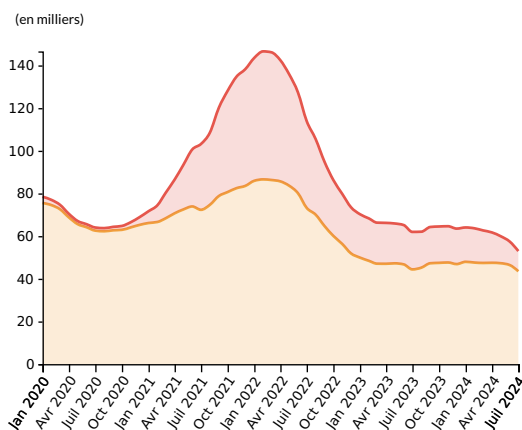

- PEC stocks / Données brutes / France entière
- CUI-CIE stocks / Données brutes / France entière

Source : ASP ; traitement Dares

Données : Parcours emploi compétences - stocks, Contrat unique d'insertion - contrat initiative emploi (cui-cie) - stocks

Entrées en PEC y compris reconductions

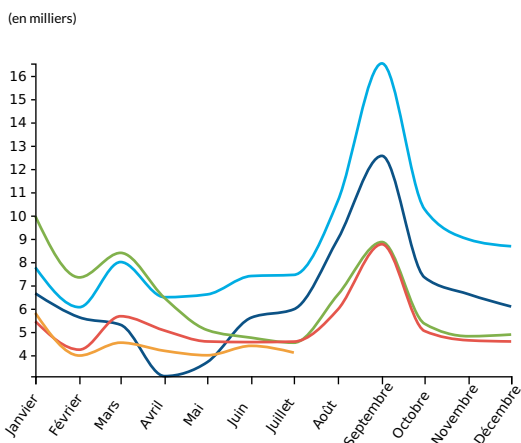

Légende : Pec entrées / Données brutes / France entière

- 2020
- 2021
- 2022
- 2023
- 2024

Source : ASP ; traitement Dares

Donnée : Parcours emploi compétences - entrées

Entrées en PEC y compris reconductions (cumul annuel)

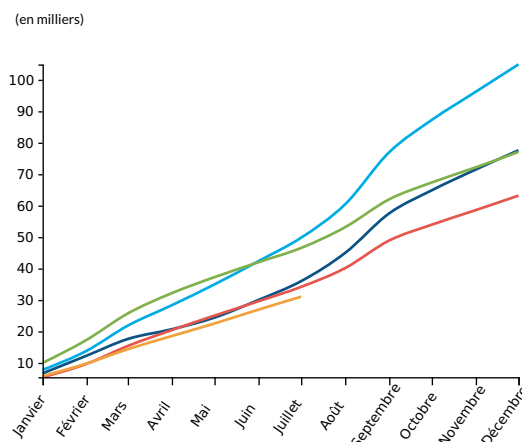

Légende : Pec entrées / Cumul annuel / France entière

- 2020
- 2021
- 2022
- 2023
- 2024

Source : ASP ; traitement Dares

Donnée : Parcours emploi compétences - entrées

PEC : entrées y compris reconductions (France entière)

	Données brutes			Cumul annuel			Glissement annuel du cumul annuel		
	2022	2023	2024	2022	2023	2024	2022	2023	2024
Janvier	9 970	5 455	5 813	9 970	5 455	5 813	28,3 %	-45,3 %	6,6 %
Février	7 341	4 237	3 984	17 311	9 692	9 797	25,1 %	-44 %	1,1 %
Mars	8 395	5 673	4 538	25 706	15 365	14 335	17,7 %	-40,2 %	-6,7 %
Avril	6 456	5 057	4 186	32 162	20 422	18 521	13,5 %	-36,5 %	-9,3 %
Mai	5 079	4 589	3 996	37 241	25 011	22 517	6,6 %	-32,8 %	-10 %
Juin	4 751	4 562	4 401	41 992	29 573	26 918	-0,8 %	-29,6 %	-9 %
Juillet	4 536	4 583	4 110	46 528	34 156	31 028	-6,5 %	-26,6 %	-9,2 %
Août	6 600	5 964	-	53 128	40 120	-	-12,1 %	-24,5 %	-
Septembre	8 860	8 766	-	61 988	48 886	-	-19,4 %	-21,1 %	-
Octobre	5 352	5 039	-	67 340	53 925	-	-22,8 %	-19,9 %	-
Novembre	4 814	4 638	-	72 154	58 563	-	-25 %	-18,8 %	-
Décembre	4 887	4 589	-	77 041	63 152	-	-26,5 %	-18 %	-

Source : ASP ; traitement Dares

Donnée : Parcours emploi compétences - entrées

PEC : nombre de bénéficiaires (France entière)

	Données brutes					Glissement annuel des données brutes				
	2020	2021	2022	2023	2024	2020	2021	2022	2023	2024
Janvier	75 536	66 120	85 893	49 905	47 937	-29,6 %	-12,5 %	29,9 %	-41,9 %	-3,9 %
Février	74 487	66 612	86 559	48 394	47 574	-30,5 %	-10,6 %	29,9 %	-44,1 %	-1,7 %
Mars	72 601	68 315	86 287	47 062	47 401	-31,7 %	-5,9 %	26,3 %	-45,5 %	0,7 %
Avril	68 758	70 656	85 636	47 021	47 476	-34,9 %	2,8 %	21,2 %	-45,1 %	1 %
Mai	65 618	72 463	83 647	47 222	47 273	-37,1 %	10,4 %	15,4 %	-43,5 %	0,1 %
Juin	64 140	73 868	80 078	46 733	46 417	-37,4 %	15,2 %	8,4 %	-41,6 %	-0,7 %
Juillet	62 557	72 314	73 224	44 381	43 489	-36,7 %	15,6 %	1,3 %	-39,4 %	-2 %
Août	62 257	74 657	70 036	45 192	-	-37 %	19,9 %	-6,2 %	-35,5 %	-
Septembre	62 705	78 780	64 636	47 259	-	-29,7 %	25,6 %	-18 %	-26,9 %	-
Octobre	62 925	80 613	60 099	47 443	-	-27,6 %	28,1 %	-25,4 %	-21,1 %	-
Novembre	64 080	82 454	56 282	47 614	-	-22,8 %	28,7 %	-31,7 %	-15,4 %	-
Décembre	65 229	83 504	51 886	46 869	-	-17 %	28 %	-37,9 %	-9,7 %	-

Source : ASP ; traitement Dares

Donnée : Parcours emploi compétences - stocks

Entrées en CUI-CIE y compris reconductions

Entrées en CUI-CIE y compris reconductions (cumul annuel)

(en milliers)

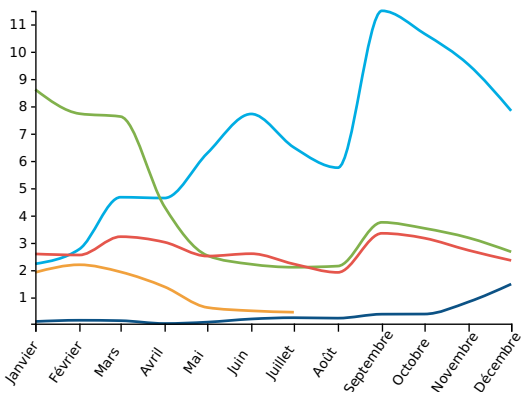

Légende : Cui-cie entrées / Données brutes / France entière

● 2020 ● 2021 ● 2022 ● 2023 ● 2024

Source : ASP ; traitement Dares

Donnée : Contrat unique d'insertion - contrat initiative emploi (cui-cie) - entrées

(en milliers)

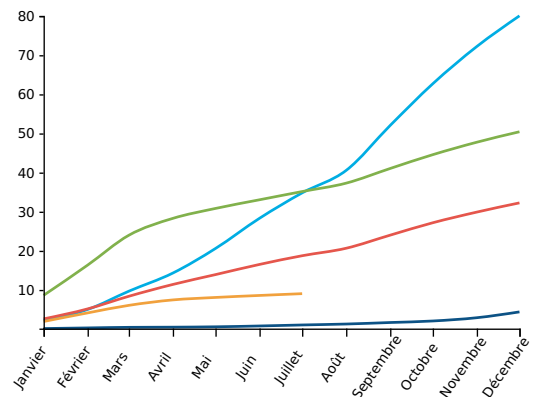

Légende : Cui-cie entrées / Cumul annuel / France entière

● 2020 ● 2021 ● 2022 ● 2023 ● 2024

Source : ASP ; traitement Dares

Donnée : Contrat unique d'insertion - contrat initiative emploi (cui-cie) - entrées

CUI-CIE : entrées y compris reconductions (France entière)

	Données brutes			Cumul annuel			Glissement annuel du cumul annuel		
	2022	2023	2024	2022	2023	2024	2022	2023	2024
Janvier	8 612	2 592	1 918	8 612	2 592	1 918	286,2%	-69,9%	-26%
Février	7 729	2 553	2 196	16 341	5 145	4 114	227%	-68,5%	-20%
Mars	7 623	3 224	1 933	23 964	8 369	6 047	147,9%	-65,1%	-27,7%
Avril	4 317	3 022	1 388	28 281	11 391	7 435	97,7%	-59,7%	-34,7%
Mai	2 536	2 514	631	30 817	13 905	8 066	49,7%	-54,9%	-42%
Juin	2 215	2 601	510	33 032	16 506	8 576	16,7%	-50%	-48%
Juillet	2 105	2 222	458	35 137	18 728	9 034	1%	-46,7%	-51,8%
Août	2 147	1 916	-	37 284	20 644	-	-8%	-44,6%	-
Septembre	3 749	3 347	-	41 033	23 991	-	-21,2%	-41,5%	-
Octobre	3 530	3 169	-	44 563	27 160	-	-28,9%	-39,1%	-
Novembre	3 183	2 725	-	47 746	29 885	-	-33,9%	-37,4%	-
Décembre	2 670	2 354	-	50 416	32 239	-	-37%	-36,1%	-

Source : ASP ; traitement Dares

Donnée : Contrat unique d'insertion - contrat initiative emploi (cui-cie) - entrées

CUI-CIE : nombre de bénéficiaires (France entière)

	Données brutes					Glissement annuel des données brutes				
	2020	2021	2022	2023	2024	2020	2021	2022	2023	2024
Janvier	2 904	5 521	57 606	20 344	16 098	-37,5%	90,1%	943,4%	-64,7%	-20,9%
Février	2 466	7 885	60 010	19 873	16 047	-49,4%	219,7%	661,1%	-66,9%	-19,3%
Mars	2 093	11 913	59 854	19 233	15 253	-58,7%	469,2%	402,4%	-67,9%	-20,7%
Avril	1 668	15 778	56 830	19 160	14 222	-68%	845,9%	260,2%	-66,3%	-25,8%
Mai	1 466	20 829	52 347	18 683	12 655	-72,3%	1 320,8%	151,3%	-64,3%	-32,3%
Juin	1 424	26 719	47 257	18 433	11 032	-72,9%	1 776,3%	76,9%	-61%	-40,2%
Juillet	1 456	30 833	40 740	17 576	9 482	-71,9%	2 017,7%	32,1%	-56,9%	-46,1%
Août	1 468	33 861	35 452	16 860	-	-70,5%	2 206,6%	4,7%	-52,4%	-
Septembre	1 625	41 417	30 084	17 003	-	-65,7%	2 448,7%	-27,4%	-43,5%	-
Octobre	1 816	47 424	26 208	17 049	-	-58,4%	2 511,5%	-44,7%	-34,9%	-

Novembre	2 435	52 295	23 474	17 001	-	-38,4%	2 047,6%	-55,1%	-27,6%	-
Décembre	3 630	54 706	21 645	16 630	-	3,8%	1 407,1%	-60,4%	-23,2%	-

Source : ASP ; traitement Dares

Donnée : Contrat unique d'insertion - contrat initiative emploi (cui-cie) - stocks

Contrats d'engagement jeune (CEJ)

Entrées hors renouvellements et nombre de bénéficiaires d'un Contrat d'engagement jeune (CEJ) mis en oeuvre par France Travail (ex-Pôle emploi) ou les missions locales (ML)

Fin juin 2024, 155 400 Contrats d'engagement jeune (hors renouvellements) ont débuté depuis le début de l'année

Fin juin 2024, 155 400 entrées (hors renouvellements) ont été comptabilisées en Contrat d'engagement jeune (CEJ) depuis le début de l'année dont 48 300 sont mis en œuvre par France Travail (ex-Pôle emploi) et 107 100 par les missions locales, soit une augmentation de 5,9 % sur un an (+6,3 % pour les CEJ mis en œuvre par France Travail et +5,7 % pour ceux mis en œuvre par les missions locales).

Entre janvier et décembre 2023, on comptait 313 500 entrées (hors renouvellements) en CEJ.

Fin juin 2024, le nombre de bénéficiaires d'un CEJ s'élève à 185 800, effectif en légère hausse de 0,2 % sur un an.

Entrées en CEJ hors renouvellements

(en milliers)

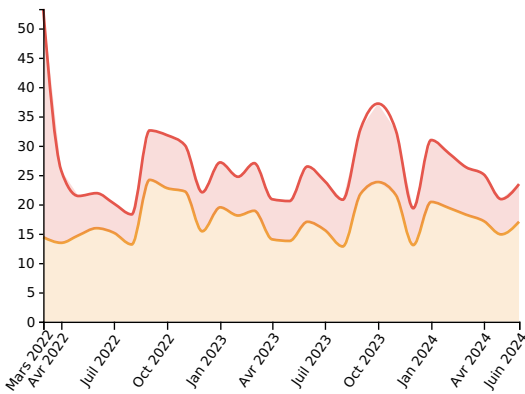

- CEJ en missions locales entrées hors renouvellements / Données brutes / France entière
- CEJ à France Travail entrées hors renouvellements / Données brutes / France entière

Sources : Système d'information des missions locales (IMILO), France Travail (ex-Pôle emploi)

Données : Contrat d'engagement jeune en missions locales - entrées hors renouvellements, Contrat d'engagement jeune à france travail - entrées hors renouvellements

Entrées en CEJ hors renouvellements (cumul annuel)

(en milliers)

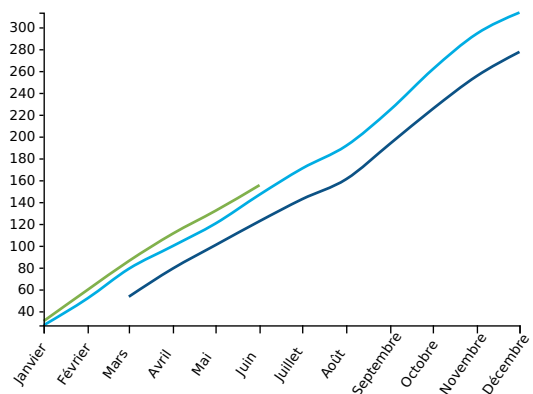

Légende : Cej entrées hors renouvellements / Cumul annuel / France entière

- 2022
- 2023
- 2024

Source : France Travail (ex-Pôle emploi) et Système d'information des missions locales (IMILO)

Donnée : Contrat d'engagement jeune - entrées hors renouvellements

Bénéficiaires par structure ayant mis en oeuvre le Contrat d'engagement jeune

(en milliers)

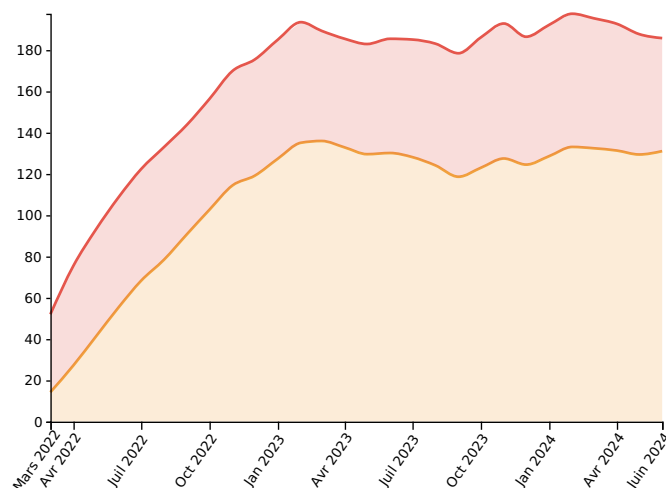

- CEJ en missions locales stocks / Données brutes / France entière
- CEJ à France Travail stocks / Données brutes / France entière

Sources : Dares, France Travail (ex-Pôle emploi)

CEJ : entrées hors renouvellements (France entière)

	Contrat d'engagement jeune en missions locales - entrées hors renouvellements						Contrat d'engagement jeune à France Travail - entrées hors renouvellements						Contrat d'engagement jeune - entrées hors renouvellements					
	France entière						France entière						France entière					
	Données brutes			Cumul annuel			Données brutes			Cumul annuel			Données brutes			Cumul annuel		
	2022	2023	2024	2022	2023	2024	2022	2023	2024	2022	2023	2024	2022	2023	2024	2022	2023	2024
Janvier	-	19 484	20 410	-	19 484	20 410	-	7 664	10 554	-	7 664	10 554	-	27 148	30 964	-	27 148	30 964
Février	-	18 091	19 371	-	37 575	39 781	-	6 614	9 301	-	14 278	19 855	-	24 705	28 672	-	51 853	59 636
Mars	14 405	18 902	18 247	14 405	56 477	58 028	38 908	8 120	8 100	38 908	22 398	27 955	53 313	27 022	26 347	53 313	78 875	85 983
Avril	13 440	14 027	17 148	27 845	70 504	75 176	12 377	6 844	7 952	51 285	29 242	35 907	25 817	20 871	25 100	79 130	99 746	111 083
Mai	14 713	13 759	14 875	42 558	84 263	90 051	6 712	6 804	6 014	57 997	36 046	41 921	21 425	20 563	20 889	100 555	120 309	131 972
Juin	15 931	17 026	17 035	58 489	101 289	107 086	5 975	9 427	6 422	63 972	45 473	48 343	21 906	26 453	23 457	122 461	146 762	155 429
Juillet	15 160	15 614	-	73 649	116 903	-	5 003	8 330	-	68 975	53 803	-	20 163	23 944	-	142 624	170 706	-
Août	13 163	12 820	-	86 812	129 723	-	5 125	7 973	-	74 100	61 776	-	18 288	20 793	-	160 912	191 499	-
Septembre	24 170	21 803	-	110 982	151 526	-	8 428	11 101	-	82 528	72 877	-	32 598	32 904	-	193 510	224 403	-
Octobre	22 769	23 798	-	133 751	175 324	-	9 030	13 379	-	91 558	86 256	-	31 799	37 177	-	225 309	261 580	-
Novembre	22 200	21 570	-	155 951	196 894	-	7 893	11 008	-	99 451	97 264	-	30 093	32 578	-	255 402	294 158	-
Décembre	15 409	13 063	-	171 360	209 957	-	6 652	6 277	-	106 103	103 541	-	22 061	19 340	-	277 463	313 498	-

Sources : Système d'information des missions locales (IMILO), France Travail (ex-Pôle emploi), France Travail (ex-Pôle emploi) et Système d'information des missions locales (IMILO)

Données : Contrat d'engagement jeune en missions locales - entrées hors renouvellements , Contrat d'engagement jeune à france travail - entrées hors renouvellements , Contrat d'engagement jeune - entrées hors renouvellements

CEJ : nombre de bénéficiaires (France entière)

	Contrat d'engagement jeune en missions locales - stocks			Contrat d'engagement jeune à France Travail - stocks			Contrat d'engagement jeune - stocks		
	France entière			France entière			France entière		
	Données brutes			Données brutes			Données brutes		
	2022	2023	2024	2022	2023	2024	2022	2023	2024
Janvier	-	127 378	128 616	-	57 673	63 616	-	185 051	192 232
Février	-	135 088	133 076	-	58 431	64 528	-	193 519	197 604
Mars	14 249	135 964	132 430	37 766	53 328	62 963	52 015	189 292	195 393
Avril	27 252	132 821	131 323	48 281	52 641	61 388	75 533	185 462	192 711
Mai	41 099	129 564	129 410	51 856	53 372	58 328	92 955	182 936	187 738
Juin	55 464	130 131	131 040	53 377	55 342	54 747	108 841	185 473	185 787
Juillet	68 231	128 130	-	54 095	56 968	-	122 326	185 098	-
Août	78 500	124 119	-	54 566	58 986	-	133 066	183 105	-
Septembre	90 901	118 630	-	53 043	59 830	-	143 944	178 460	-
Octobre	102 651	122 960	-	53 683	63 160	-	156 334	186 120	-
Novembre	114 425	127 457	-	55 472	65 403	-	169 897	192 860	-
Décembre	119 146	124 504	-	56 304	61 958	-	175 450	186 462	-

Sources : Dares, France Travail (ex-Pôle emploi), France Travail (ex-Pôle emploi) et Système d'information des missions locales (IMILO)

Données : Contrat d'engagement jeune en missions locales - stocks , Contrat d'engagement jeune à france travail - stocks , Contrat d'engagement jeune - stocks

Accompagnement des jeunes en missions locales

Entrées et nombre de bénéficiaires en Parcours contractualisé d'accompagnement vers l'emploi et l'autonomie (Pacea), en Garantie Jeunes (GJ) et en Contrats d'engagement jeune (CEJ) en missions locales

Avertissement

À compter du 1er mars 2022, la Garantie Jeunes (GJ) est remplacée par le Contrat d'engagement jeune (CEJ).

Les jeunes engagés dans une Garantie Jeunes avant le 1er mars 2022 peuvent poursuivre leur accompagnement, d'une durée maximale de 18 mois, jusqu'à son achèvement ou choisir de basculer en CEJ.

Contrairement à la Garantie Jeunes qui s'inscrivait nécessairement dans un Pacea, le CEJ ne peut pas être concomitant avec un Pacea. Ceci entraîne une baisse mécanique des Pacea à compter de la mise en place du CEJ.

L'accompagnement en CEJ peut s'effectuer à France Travail (ex-Pôle emploi) ou en missions locales.

Cette synthèse ne présente que l'accompagnement en missions locales.

L'accompagnement s'effectuant à France Travail est abordé dans la synthèse ciblée sur les Contrats d'engagement jeune qui couvre l'ensemble du périmètre de ce dispositif.

Fin juin 2024, 107 100 entrées (hors renouvellements) en CEJ et 116 800 entrées en Pacea ont été comptabilisées dans les missions locales depuis le début de l'année

Fin juin 2024, les entrées (hors renouvellements) en CEJ comptabilisées dans les missions locales depuis le début de l'année sont en hausse (107 100, +5,7 % sur un an), alors que les entrées en Pacea sont en baisse (116 800, -5,6 % sur un an).

Entre janvier et décembre 2023, on comptait 210 000 entrées (hors renouvellements) en CEJ et 265 600 entrées en Pacea.

Fin juin 2024, le nombre de bénéficiaires de CEJ en missions locales s'élève à 131 000, et le nombre de bénéficiaires en Pacea est de 217 900, en hausse sur un an de 0,7 % pour les CEJ en missions locales et en baisse de 12,4 % pour les Pacea.

Entrées en GJ (hors renouvellements), Pacea et CEJ (hors renouvellements) en missions locales

(en milliers)

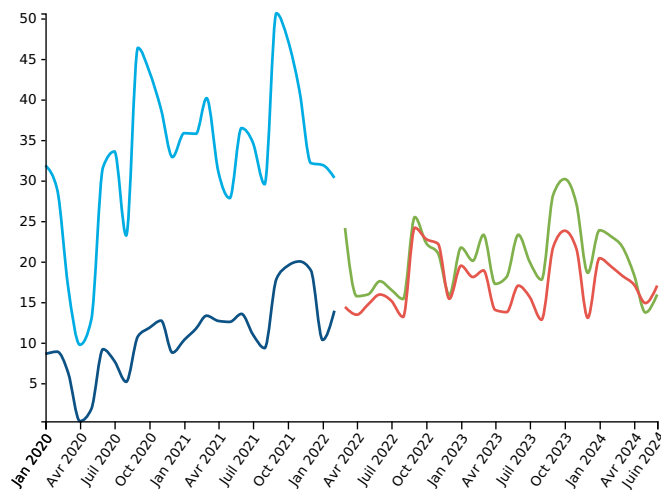

● GJ entrées hors renouvellements / Données brutes / France entière

● PACEA avant CEJ entrées / Données brutes / France entière
● PACEA après CEJ entrées / Données brutes / France entière
● CEJ en missions locales entrées hors renouvellements / Données brutes / France entière

Sources : Système d'information des missions locales (IMILO) ; traitements Dares, Système d'information des missions locales (IMILO)

Données : Garantie jeunes - entrées hors renouvellements, Pacea avant cej - entrées, Pacea après cej - entrées, Contrat d'engagement jeune en missions locales - entrées hors renouvellements

Nombre de bénéficiaires d'un accompagnement en GJ, Pacea hors GJ ou CEJ en missions locales (cumul)

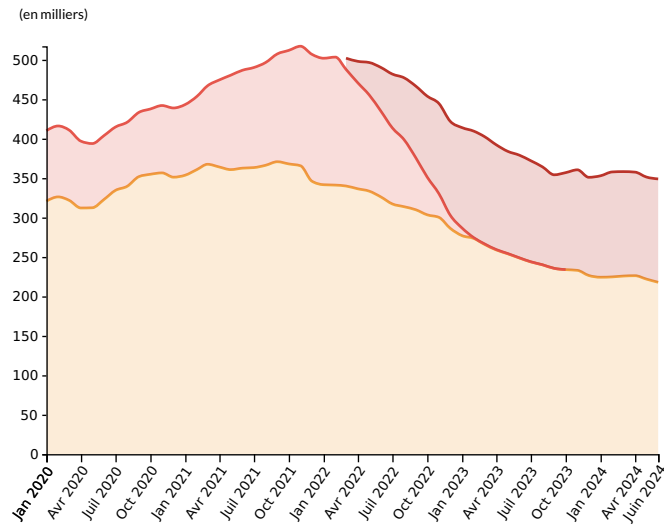

● PACEA hors GJ stocks / Données brutes / France entière
 ● GJ stocks / Données brutes / France entière
 ● CEJ en missions locales stocks / Données brutes / France entière

Sources : Dares, Système d'information des missions locales (IMILO) ; traitements Dares

Données : [Pacea hors garantie jeunes - stocks](#), [Garantie jeunes - stocks](#), [Contrat d'engagement jeune en missions locales - stocks](#)

Entrées hors renouvellements et nombre de bénéficiaires d'un CEJ en missions locales

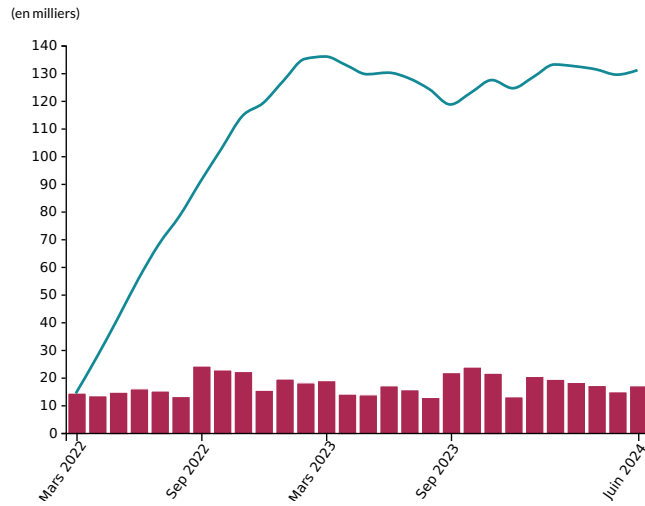

■ CEJ en missions locales entrées hors renouvellements / Données brutes / France entière
 ● CEJ en missions locales stocks / Données brutes / France entière

Sources : Système d'information des missions locales (IMILO), Dares

Données : [Contrat d'engagement jeune en missions locales - entrées hors renouvellements](#), [Contrat d'engagement jeune en missions locales - stocks](#)

Contrats d'engagement jeune en missions locales : entrées hors renouvellements et nombre de bénéficiaires (France entière)

	Contrat d'engagement jeune en missions locales - entrées hors renouvellements						Contrat d'engagement jeune en missions locales - stocks		
	France entière						France entière		
	Données brutes			Cumul annuel			Données brutes		
	2022	2023	2024	2022	2023	2024	2022	2023	2024
Janvier	-	19 484	20 410	-	19 484	20 410	-	127 378	128 616
Février	-	18 091	19 371	-	37 575	39 781	-	135 088	133 076
Mars	14 405	18 902	18 247	14 405	56 477	58 028	14 249	135 964	132 430
Avril	13 440	14 027	17 148	27 845	70 504	75 176	27 252	132 821	131 323
Mai	14 713	13 759	14 875	42 558	84 263	90 051	41 099	129 564	129 410
Juin	15 931	17 026	17 035	58 489	101 289	107 086	55 464	130 131	131 040
Juillet	15 160	15 614	-	73 649	116 903	-	68 231	128 130	-
Août	13 163	12 820	-	86 812	129 723	-	78 500	124 119	-

Septembre	24 170	21 803	-	110 982	151 526	-	90 901	118 630	-
Octobre	22 769	23 798	-	133 751	175 324	-	102 651	122 960	-
Novembre	22 200	21 570	-	155 951	196 894	-	114 425	127 457	-
Décembre	15 409	13 063	-	171 360	209 957	-	119 146	124 504	-

Sources : Système d'information des missions locales (IMILO), Dares

Données : [Contrat d'engagement jeune en missions locales - entrées hors renouvellements](#) , [Contrat d'engagement jeune en missions locales - stocks](#)

Garantie Jeunes : entrées hors renouvellements (France entière)

	Données brutes			Cumul annuel			Glissement annuel du cumul annuel		
	2020	2021	2022	2020	2021	2022	2020	2021	2022
Janvier	8 591	10 326	10 335	8 591	10 326	10 335	4%	20,2%	0,1%
Février	8 879	11 717	13 936	17 470	22 043	24 271	4,7%	26,2%	10,1%
Mars	6 279	13 316	-	23 749	35 359	-	-6,1%	48,9%	-
Avril	305	12 672	-	24 054	48 031	-	-29%	99,7%	-
Mai	1 793	12 555	-	25 847	60 586	-	-38,2%	134,4%	-
Juin	9 182	13 541	-	35 029	74 127	-	-30,4%	111,6%	-
Juillet	7 723	11 008	-	42 752	85 135	-	-24,7%	99,1%	-
Août	5 162	9 321	-	47 914	94 456	-	-20,5%	97,1%	-
Septembre	10 774	17 830	-	58 688	112 286	-	-17,1%	91,3%	-
Octobre	11 818	19 471	-	70 506	131 757	-	-13,2%	86,9%	-
Novembre	12 710	20 014	-	83 216	151 771	-	-9,3%	82,4%	-
Décembre	8 760	18 905	-	91 976	170 676	-	-5,9%	85,6%	-

Source : Système d'information des missions locales (IMILO) ; traitements Dares

Donnée : [Garantie jeunes - entrées hors renouvellements](#)

Garantie Jeunes : nombre de bénéficiaires (France entière)

	Données brutes					Glissement annuel des données brutes				
	2019	2020	2021	2022	2023	2019	2020	2021	2022	2023
Janvier	84 183	89 315	89 616	160 379	9 595	10,4%	6,1%	0,3%	79%	-94%
Février	84 994	89 918	92 835	162 287	939	8,5%	5,8%	3,2%	74,8%	-99,4%
Mars	85 342	89 062	99 571	147 836	667	7,6%	4,4%	11,8%	48,5%	-99,5%
Avril	86 173	84 726	110 422	134 382	478	6,9%	-1,7%	30,3%	21,7%	-99,6%
Mai	86 891	81 425	119 725	121 987	331	7,5%	-6,3%	47%	1,9%	-99,7%
Juin	88 055	81 007	124 141	108 749	232	8,4%	-8%	53,2%	-12,4%	-99,8%
Juillet	88 820	80 351	126 901	96 418	123	8,9%	-9,5%	57,9%	-24%	-99,9%
Août	88 449	81 280	130 305	84 971	21	9,2%	-8,1%	60,3%	-34,8%	-100%
Septembre	89 796	81 511	136 728	65 852	14	10,9%	-9,2%	67,7%	-51,8%	-100%
Octobre	89 405	82 771	143 950	47 811	0	8,8%	-7,4%	73,9%	-66,8%	-100%
Novembre	89 706	85 416	151 580	29 921	-	8%	-4,8%	77,5%	-80,3%	-
Décembre	88 854	87 735	160 836	16 514	-	6,7%	-1,3%	83,3%	-89,7%	-

Pacea avant CEJ : entrées (France entière)

	Données brutes			Cumul annuel			Glissement annuel du cumul annuel		
	2020	2021	2022	2020	2021	2022	2020	2021	2022
Janvier	31 861	35 840	31 905	31 861	35 840	31 905	20,4 %	12,5 %	-11 %
Février	28 909	35 760	30 320	60 770	71 600	62 225	19,4 %	17,8 %	-13,1 %
Mars	16 857	40 154	-	77 627	111 754	-	2,2 %	44 %	-
Avril	9 730	31 069	-	87 357	142 823	-	-12,2 %	63,5 %	-
Mai	12 823	27 823	-	100 180	170 646	-	-18 %	70,3 %	-
Juin	31 637	36 464	-	131 817	207 110	-	-10,1 %	57,1 %	-
Juillet	33 577	34 684	-	165 394	241 794	-	-6,7 %	46,2 %	-
Août	23 213	29 537	-	188 607	271 331	-	-4,4 %	43,9 %	-
Septembre	46 363	50 627	-	234 970	321 958	-	-1 %	37 %	-
Octobre	43 447	47 384	-	278 417	369 342	-	-0,5 %	32,7 %	-
Novembre	38 772	41 042	-	317 189	410 384	-	1,4 %	29,4 %	-
Décembre	32 886	32 140	-	350 075	442 524	-	3,6 %	26,4 %	-

Source : Système d'information des missions locales (IMILO)

Donnée : Pacea avant cej - entrées

Pacea après CEJ : entrées (France entière)

	Données brutes			Cumul annuel		
	2022	2023	2024	2022	2023	2024
Janvier	-	21 717	23 860	-	21 717	23 860
Février	-	20 096	23 079	-	41 813	46 939
Mars	24 135	23 293	21 822	24 135	65 106	68 761
Avril	15 723	17 241	18 377	39 858	82 347	87 138
Mai	15 949	18 098	13 716	55 807	100 445	100 854
Juin	17 569	23 302	15 943	73 376	123 747	116 797
Juillet	16 512	19 944	-	89 888	143 691	-
Août	15 374	17 765	-	105 262	161 456	-
Septembre	25 481	28 258	-	130 743	189 714	-
Octobre	22 278	30 174	-	153 021	219 888	-
Novembre	21 037	27 122	-	174 058	247 010	-
Décembre	15 887	18 612	-	189 945	265 622	-

Source : Système d'information des missions locales (IMILO)

Donnée : Pacea après cej - entrées

Pacea hors GJ : nombre de bénéficiaires (France entière)

	Données brutes					Glissement annuel des données brutes				
	2020	2021	2022	2023	2024	2020	2021	2022	2023	2024
Janvier	320 735	353 643	341 556	276 966	224 265	5,5 %	10,3 %	-3,4 %	-18,9 %	-19 %
Février	326 109	360 792	341 072	273 435	224 699	6,4 %	10,6 %	-5,5 %	-19,8 %	-17,8 %

Mars	321 755	367 470	339 909	265 947	225 748	5,1 %	14,2 %	-7,5 %	-21,8 %	-15,1 %
Avril	312 061	364 009	336 369	258 895	226 204	1,8 %	16,6 %	-7,6 %	-23 %	-12,6 %
Mai	312 332	360 689	333 424	254 057	221 891	2,8 %	15,5 %	-7,6 %	-23,8 %	-12,7 %
Juin	322 878	362 571	326 017	248 662	217 872	6,9 %	12,3 %	-10,1 %	-23,7 %	-12,4 %
Juillet	334 349	363 259	317 204	243 757	-	9,7 %	8,6 %	-12,7 %	-23,2 %	-
Août	339 533	366 201	313 662	240 043	-	10,9 %	7,9 %	-14,3 %	-23,5 %	-
Septembre	351 812	370 709	309 808	235 498	-	12,3 %	5,4 %	-16,4 %	-24 %	-
Octobre	354 778	367 939	303 395	233 905	-	10,6 %	3,7 %	-17,5 %	-22,9 %	-
Novembre	356 547	365 571	300 146	232 993	-	10,1 %	2,5 %	-17,9 %	-22,4 %	-
Décembre	351 120	346 058	286 186	226 465	-	10,3 %	-1,4 %	-17,3 %	-20,9 %	-

Source : Dares

Donnée : Pacea hors garantie jeunes - stocks