

Les synthèses du site des politiques de l'emploi et de la formation professionnelle de la DARES

Contrats d'apprentissage

Contrats de professionnalisation

Accompagnement des jeunes en missions locales

Contrats d'engagement jeune (CEJ)

Emplois francs

Contrats aidés - CUI-CAE, CUI-CIE et PEC

Insertion par l'activité économique (IAE)

Contrat de sécurisation professionnelle (CSP)

Contrats d'apprentissage

Entrées et nombre de bénéficiaires en contrats d'apprentissage.

Avertissement

Les données sur les bénéficiaires des contrats d'apprentissage publiées par la Dares sont issues de son système d'information sur l'apprentissage. Elles peuvent différer des données publiées par la DEPP et le SIES sur les apprentis inscrits en CFA au 31 décembre, qui reposent sur l'enquête SIFA auprès des CFA. Les deux sources fournissent des estimations proches et des opérations qualité sont réalisées pour maintenir la cohérence.

Fin juillet 2023, on compte 872 200 apprentis, soit une augmentation de 11,1 % par rapport à fin juillet 2022

À fin juillet 2023, 132 500 contrats d'apprentissage ont débuté depuis le début de l'année, soit une baisse de 1,0 % sur un an (-1,2 % pour les contrats du privé et +19,1 % pour ceux du public).

Parmi ces contrats, 70 500 concernaient une formation de l'enseignement secondaire et 61 900 concernaient une formation de l'enseignement supérieur.

Sur l'ensemble de l'année 2022, 830 500 contrats ont commencé, soit une hausse de 13,2 % par rapport à 2021. Entre 2020 et 2021, le nombre de nouveaux contrats avait augmenté de 38,2 %.

Fin juillet 2023, on compte 872 200 apprentis, soit un effectif en hausse de 11,1 % par rapport à fin juillet 2022 (+4,3 % pour les formations de l'enseignement secondaire et +15,5 % pour les formations de l'enseignement supérieur).

Fin 2022, on comptait 968 200 personnes en contrat d'apprentissage, après 857 000 fin 2021 et 661 600 fin 2020.

Entrées en contrats d'apprentissage des secteurs privé et public

Contrats d'apprentissage enseignements secondaire et supérieur - bénéficiaires en fin de mois

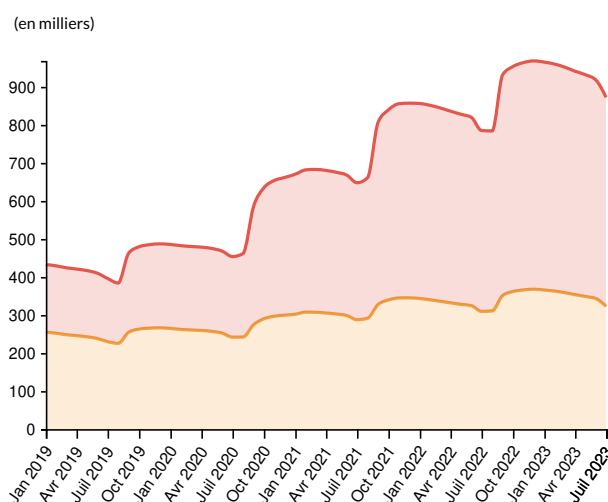

- C. apprentissage secondaire stocks / Données brutes / France entière
- C. apprentissage supérieur stocks / Données brutes / France entière

Source : Dares ; Système d'Information sur l'Apprentissage

Données : Contrat d'apprentissage enseignement secondaire - stocks, Contrat d'apprentissage enseignement supérieur - stocks

Entrées en contrats d'apprentissage des secteurs privé et public (cumul annuel)

(en milliers)

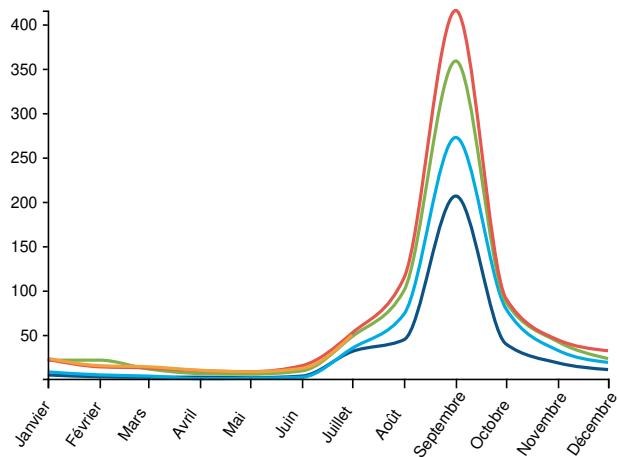

Légende : Contrats d'apprentissage secteurs privé et public - entrées / Données brutes / France entière

● 2019 ● 2020 ● 2021 ● 2022 ● 2023

Source : Dares ; Système d'Information sur l'Apprentissage

Donnée : Contrat d'apprentissage secteurs privé et public - entrées

(en milliers)

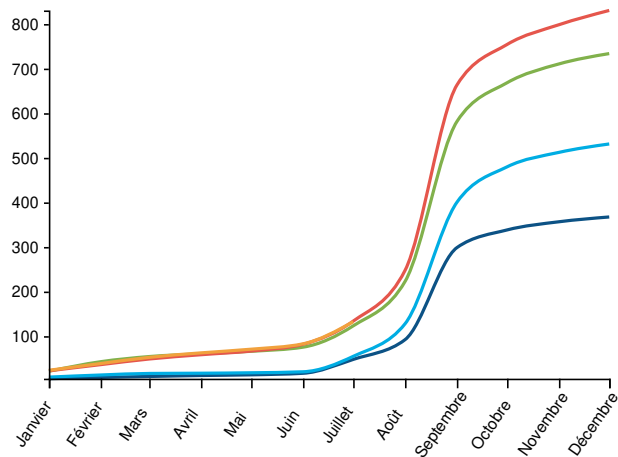

Légende : Contrats d'apprentissage secteurs privé et public - entrées / Cumul annuel / France entière

● 2019 ● 2020 ● 2021 ● 2022 ● 2023

Source : Dares ; Système d'Information sur l'Apprentissage

Donnée : Contrat d'apprentissage secteurs privé et public - entrées

Contrats d'apprentissage des secteurs privé et public : entrées (France entière)

	Données brutes			Cumul annuel			Glissement annuel du cumul annuel		
	2021	2022	2023	2021	2022	2023	2021	2022	2023
Janvier	21 313	22 284	23 411	21 313	22 284	23 411	163%	4,6%	5,1%
Février	21 382	13 865	15 160	42 695	36 149	38 571	232,3%	-15,3%	6,7%
Mars	11 509	12 621	13 883	54 204	48 770	52 454	232,5%	-10%	7,6%
Avril	6 290	9 575	10 031	60 494	58 345	62 485	259,5%	-3,6%	7,1%
Mai	5 557	8 309	8 233	66 051	66 654	70 718	270,6%	0,9%	6,1%
Juin	9 249	15 164	12 087	75 300	81 818	82 805	275,6%	8,7%	1,2%
Juillet	47 860	51 978	49 652	123 160	133 796	132 457	125,1%	8,6%	-1%
Août	99 704	113 950	-	222 864	247 746	-	74,2%	11,2%	-
Septembre	358 596	415 567	-	581 460	663 313	-	45,2%	14,1%	-
Octobre	86 900	90 895	-	668 360	754 208	-	39,3%	12,8%	-
Novembre	42 174	44 280	-	710 534	798 488	-	38,7%	12,4%	-
Décembre	23 155	31 971	-	733 689	830 459	-	38,2%	13,2%	-

Source : Dares ; Système d'Information sur l'Apprentissage

Donnée : Contrat d'apprentissage secteurs privé et public - entrées

Contrats d'apprentissage du secteur privé : entrées (France entière)

	Données brutes			Cumul annuel			Glissement annuel du cumul annuel		
	2021	2022	2023	2021	2022	2023	2021	2022	2023
Janvier	20 668	21 686	22 728	20 668	21 686	22 728	169,5%	4,9%	4,8%
Février	21 049	13 673	14 919	41 717	35 359	37 647	239,1%	-15,2%	6,5%
Mars	11 344	12 484	13 680	53 061	47 843	51 327	238,4%	-9,8%	7,3%

Avril	6 185	9 490	9 947	59 246	57 333	61 274	265,8%	-3,2%	6,9%
Mai	5 504	8 248	8 162	64 750	65 581	69 436	276,7%	1,3%	5,9%
Juin	9 192	15 080	11 994	73 942	80 661	81 430	281,4%	9,1%	1%
Juillet	47 584	51 716	49 337	121 526	132 377	130 767	125,4%	8,9%	-1,2%
Août	98 214	111 765	-	219 740	244 142	-	74,4%	11,1%	-
Septembre	346 608	401 659	-	566 348	645 801	-	45,3%	14%	-
Octobre	82 336	87 103	-	648 684	732 904	-	39,1%	13%	-
Novembre	40 611	42 730	-	689 295	775 634	-	38,6%	12,5%	-
Décembre	22 373	31 211	-	711 668	806 845	-	38,1%	13,4%	-

Source : Dares ; Système d'Information sur l'Apprentissage

Donnée : Contrat d'apprentissage privé - entrées

Contrats d'apprentissage du secteur public : entrées (France entière)

	Données brutes			Cumul annuel			Glissement annuel du cumul annuel		
	2021	2022	2023	2021	2022	2023	2021	2022	2023
Janvier	645	598	683	645	598	683	48,6%	-7,3%	14,2%
Février	333	192	241	978	790	924	78,1%	-19,2%	17%
Mars	165	137	203	1 143	927	1 127	84,4%	-18,9%	21,6%
Avril	105	85	84	1 248	1 012	1 211	98,4%	-18,9%	19,7%
Mai	53	61	71	1 301	1 073	1 282	104,2%	-17,5%	19,5%
Juin	57	84	93	1 358	1 157	1 375	105,4%	-14,8%	18,8%
Juillet	276	262	315	1 634	1 419	1 690	107,6%	-13,2%	19,1%
Août	1 490	2 185	-	3 124	3 604	-	61,9%	15,4%	-
Septembre	11 988	13 908	-	15 112	17 512	-	44,8%	15,9%	-
Octobre	4 564	3 792	-	19 676	21 304	-	46%	8,3%	-
Novembre	1 563	1 550	-	21 239	22 854	-	43,5%	7,6%	-
Décembre	782	760	-	22 021	23 614	-	41,3%	7,2%	-

Source : Dares ; Système d'Information sur l'Apprentissage

Donnée : Contrat d'apprentissage public - entrées

Contrats d'apprentissage enseignement secondaire : entrées (France entière)

	Données brutes			Cumul annuel			Glissement annuel du cumul annuel		
	2021	2022	2023	2021	2022	2023	2021	2022	2023
Janvier	9 289	9 599	10 263	9 289	9 599	10 263	100,8%	3,3%	6,9%
Février	11 448	6 924	7 533	20 737	16 523	17 796	169,2%	-20,3%	7,7%
Mars	6 091	6 993	7 284	26 828	23 516	25 080	166,7%	-12,3%	6,7%

Avril	3 726	5 708	5 629	30 554	29 224	30 709	194,6 %	-4,4 %	5,1 %
Mai	3 598	5 034	4 801	34 152	34 258	35 510	208,3 %	0,3 %	3,7 %
Juin	5 564	8 560	7 039	39 716	42 818	42 549	214,2 %	7,8 %	-0,6 %
Juillet	29 613	30 128	27 985	69 329	72 946	70 534	90,4 %	5,2 %	-3,3 %
Août	45 807	51 056	-	115 136	124 002	-	58,1 %	7,7 %	-
Septembre	124 555	134 874	-	239 691	258 876	-	32,2 %	8 %	-
Octobre	28 563	29 416	-	268 254	288 292	-	28,4 %	7,5 %	-
Novembre	17 814	18 551	-	286 068	306 843	-	28,3 %	7,3 %	-
Décembre	10 650	14 139	-	296 718	320 982	-	28 %	8,2 %	-

Source : Dares ; Système d'Information sur l'Apprentissage

Donnée : Contrat d'apprentissage enseignement secondaire - entrées

Contrats d'apprentissage enseignement supérieur : entrées (France entière)

	Données brutes			Cumul annuel			Glissement annuel du cumul annuel		
	2021	2022	2023	2021	2022	2023	2021	2022	2023
Janvier	12 024	12 685	13 148	12 024	12 685	13 148	245,8 %	5,5 %	3,6 %
Février	9 934	6 941	7 627	21 958	19 626	20 775	326,5 %	-10,6 %	5,9 %
Mars	5 418	5 628	6 599	27 376	25 254	27 374	338,6 %	-7,8 %	8,4 %
Avril	2 564	3 867	4 402	29 940	29 121	31 776	363,8 %	-2,7 %	9,1 %
Mai	1 959	3 275	3 432	31 899	32 396	35 208	372,6 %	1,6 %	8,7 %
Juin	3 685	6 604	5 048	35 584	39 000	40 256	380,3 %	9,6 %	3,2 %
Juillet	18 247	21 850	21 667	53 831	60 850	61 923	194,1 %	13 %	1,8 %
Août	53 897	62 894	-	107 728	123 744	-	95,4 %	14,9 %	-
Septembre	234 041	280 693	-	341 769	404 437	-	56,1 %	18,3 %	-
Octobre	58 337	61 479	-	400 106	465 916	-	47,7 %	16,4 %	-
Novembre	24 360	25 729	-	424 466	491 645	-	46,8 %	15,8 %	-
Décembre	12 505	17 832	-	436 971	509 477	-	46,1 %	16,6 %	-

Source : Dares ; Système d'Information sur l'Apprentissage

Donnée : Contrat d'apprentissage enseignement supérieur - entrées

Contrats d'apprentissage des secteurs privé et public : nombre de bénéficiaires (France entière)

	Données brutes					Glissement annuel des données brutes				
	2019	2020	2021	2022	2023	2019	2020	2021	2022	2023
Janvier	432 691	485 512	670 229	856 093	965 001	2,4 %	12,2 %	38 %	27,7 %	12,7 %
Février	429 122	482 348	681 677	851 142	959 607	2,4 %	12,4 %	41,3 %	24,9 %	12,7 %

Mars	424 420	480 216	682 842	844 635	951 972	2,4 %	13,1 %	42,2 %	23,7 %	12,7 %
Avril	420 905	478 420	680 109	835 993	941 034	2,4 %	13,7 %	42,2 %	22,9 %	12,6 %
Mai	416 901	475 102	675 376	827 998	931 890	2,4 %	14 %	42,2 %	22,6 %	12,5 %
Juin	409 985	467 925	667 936	819 828	918 037	2,2 %	14,1 %	42,7 %	22,7 %	12 %
Juillet	396 079	453 660	647 813	785 132	872 202	2,1 %	14,5 %	42,8 %	21,2 %	11,1 %
Août	384 078	461 751	661 285	783 978	-	0,6 %	20,2 %	43,2 %	18,6 %	-
Septembre	462 748	585 864	807 166	931 713	-	10,9 %	26,6 %	37,8 %	15,4 %	-
Octobre	479 411	634 472	839 242	953 286	-	10,9 %	32,3 %	32,3 %	13,6 %	-
Novembre	484 952	653 967	855 521	963 839	-	11,4 %	34,9 %	30,8 %	12,7 %	-
Décembre	487 076	661 636	857 031	968 196	-	11,5 %	35,8 %	29,5 %	13 %	-

Source : Dares ; Système d'Information sur l'Apprentissage

Donnée : Contrat d'apprentissage secteurs privé et public - stocks

Contrats d'apprentissage du secteur privé : nombre de bénéficiaires (France entière)

	Données brutes					Glissement annuel des données brutes				
	2019	2020	2021	2022	2023	2019	2020	2021	2022	2023
Janvier	409 367	463 232	647 238	827 569	932 912	2,6 %	13,2 %	39,7 %	27,9 %	12,7 %
Février	405 848	460 094	658 511	822 703	927 592	2,6 %	13,4 %	43,1 %	24,9 %	12,7 %
Mars	401 250	457 995	659 659	816 348	920 083	2,5 %	14,1 %	44 %	23,8 %	12,7 %
Avril	397 818	456 232	656 945	807 889	909 434	2,6 %	14,7 %	44 %	23 %	12,6 %
Mai	393 912	452 970	652 285	800 072	900 505	2,5 %	15 %	44 %	22,7 %	12,6 %
Juin	387 260	445 983	645 087	792 255	887 041	2,3 %	15,2 %	44,6 %	22,8 %	12 %
Juillet	374 939	433 251	626 433	759 518	843 596	2,2 %	15,6 %	44,6 %	21,2 %	11,1 %
Août	364 185	442 217	640 525	758 840	-	0,8 %	21,4 %	44,8 %	18,5 %	-
Septembre	442 442	566 450	783 097	902 609	-	11,6 %	28 %	38,2 %	15,3 %	-
Octobre	458 095	613 409	812 415	922 561	-	11,8 %	33,9 %	32,4 %	13,6 %	-
Novembre	463 047	631 875	827 561	932 200	-	12,3 %	36,5 %	31 %	12,6 %	-
Décembre	464 894	638 950	828 633	936 221	-	12,4 %	37,4 %	29,7 %	13 %	-

Source : Dares ; Système d'Information sur l'Apprentissage

Donnée : Contrat d'apprentissage privé - stocks

Contrats d'apprentissage du secteur public : nombre de bénéficiaires (France entière)

	Données brutes					Glissement annuel des données brutes				
	2019	2020	2021	2022	2023	2019	2020	2021	2022	2023
Janvier	23 324	22 280	22 991	28 524	32 089	-0,2 %	-4,5 %	3,2 %	24,1 %	12,5 %
Février	23 274	22 254	23 166	28 439	32 015	-0,2 %	-4,4 %	4,1 %	22,8 %	12,6 %

Mars	23 170	22 221	23 183	28 287	31 889	-0,3%	-4,1%	4,3%	22%	12,7%
Avril	23 087	22 188	23 164	28 104	31 600	-0,3%	-3,9%	4,4%	21,3%	12,4%
Mai	22 989	22 132	23 091	27 926	31 385	-0,3%	-3,7%	4,3%	20,9%	12,4%
Juin	22 725	21 942	22 849	27 573	30 996	-0,6%	-3,4%	4,1%	20,7%	12,4%
Juillet	21 140	20 409	21 380	25 614	28 606	-0,9%	-3,5%	4,8%	19,8%	11,7%
Août	19 893	19 534	20 760	25 138	-	-2,2%	-1,8%	6,3%	21,1%	-
Septembre	20 306	19 414	24 069	29 104	-	-2,3%	-4,4%	24%	20,9%	-
Octobre	21 316	21 063	26 827	30 725	-	-4,9%	-1,2%	27,4%	14,5%	-
Novembre	21 905	22 092	27 960	31 639	-	-5,2%	0,9%	26,6%	13,2%	-
Décembre	22 182	22 686	28 398	31 975	-	-5,1%	2,3%	25,2%	12,6%	-

Source : Dares ; Système d'Information sur l'Apprentissage

Donnée : Contrat d'apprentissage public - stocks

Contrats d'apprentissage enseignement secondaire - nombre de bénéficiaires (France entière)

	Données brutes					Glissement annuel des données brutes				
	2019	2020	2021	2022	2023	2019	2020	2021	2022	2023
Janvier	254 775	264 581	301 925	343 283	365 563	-0,5%	3,8%	14,1%	13,7%	6,5%
Février	251 896	262 129	307 563	339 771	362 850	-0,5%	4,1%	17,3%	10,5%	6,8%
Mars	248 312	260 527	307 133	336 131	358 871	-0,5%	4,9%	17,9%	9,4%	6,8%
Avril	245 681	259 309	305 248	332 004	353 413	-0,4%	5,5%	17,7%	8,8%	6,4%
Mai	242 591	256 903	302 604	327 972	348 843	-0,5%	5,9%	17,8%	8,4%	6,4%
Juin	238 196	252 240	298 472	324 620	343 061	-0,6%	5,9%	18,3%	8,8%	5,7%
Juillet	229 807	241 781	287 554	309 542	322 927	-0,7%	5,2%	18,9%	7,6%	4,3%
Août	225 497	242 113	291 571	310 775	-	-1,1%	7,4%	20,4%	6,6%	-
Septembre	254 529	274 321	327 729	351 246	-	3,8%	7,8%	19,5%	7,2%	-
Octobre	262 900	289 980	339 408	361 703	-	3,3%	10,3%	17%	6,6%	-
Novembre	265 356	296 737	344 778	365 906	-	3,4%	11,8%	16,2%	6,1%	-
Décembre	266 247	299 503	345 106	367 870	-	3,2%	12,5%	15,2%	6,6%	-

Source : Dares ; Système d'Information sur l'Apprentissage

Donnée : Contrat d'apprentissage enseignement secondaire - stocks

Contrats d'apprentissage enseignement supérieur : nombre de bénéficiaires (France entière)

	Données brutes					Glissement annuel des données brutes				
	2019	2020	2021	2022	2023	2019	2020	2021	2022	2023

Janvier	177 916	220 931	368 304	512 810	599 438	6,8 %	24,2 %	66,7 %	39,2 %	16,9 %
Février	177 226	220 219	374 114	511 371	596 757	6,8 %	24,3 %	69,9 %	36,7 %	16,7 %
Mars	176 108	219 689	375 709	508 504	593 101	6,7 %	24,7 %	71 %	35,3 %	16,6 %
Avril	175 224	219 111	374 861	503 989	587 621	6,7 %	25 %	71,1 %	34,4 %	16,6 %
Mai	174 310	218 199	372 772	500 026	583 047	6,6 %	25,2 %	70,8 %	34,1 %	16,6 %
Juin	171 789	215 685	369 464	495 208	574 976	6,3 %	25,6 %	71,3 %	34 %	16,1 %
Juillet	166 272	211 879	360 259	475 590	549 275	6,1 %	27,4 %	70 %	32 %	15,5 %
Août	158 581	219 638	369 714	473 203	-	3,2 %	38,5 %	68,3 %	28 %	-
Septembre	208 219	311 543	479 437	580 467	-	21 %	49,6 %	53,9 %	21,1 %	-
Octobre	216 511	344 492	499 834	591 583	-	21,8 %	59,1 %	45,1 %	18,4 %	-
Novembre	219 596	357 230	510 743	597 933	-	22,9 %	62,7 %	43 %	17,1 %	-
Décembre	220 829	362 133	511 925	600 326	-	23,5 %	64 %	41,4 %	17,3 %	-

Source : Dares ; Système d'Information sur l'Apprentissage

Donnée : Contrat d'apprentissage enseignement supérieur - stocks

Contrats de professionnalisation

Entrées et nombre de bénéficiaires en contrats de professionnalisation (tous âges confondus, moins de 26 ans et 26 ans ou plus)

À fin juillet 2023, 56 200 contrats de professionnalisation ont été enregistrés depuis le début de l'année, soit une augmentation de 1,8 % par rapport à fin juillet 2022

Fin juillet 2023, 56 200 contrats de professionnalisation ont été enregistrés, soit un niveau en hausse par rapport à celui observé en juillet 2022 (+1,8 %). Le nombre de nouveaux contrats baisse de 4,1 % pour les moins de 26 ans alors qu'il augmente de 6,8 % pour les 26 ans ou plus.

En 2022, 121 000 contrats de professionnalisation ont été enregistrés, soit une très légère hausse de 0,4 % par rapport à 2021.

Fin juillet 2023, on compte 124 600 personnes en contrat de professionnalisation, soit un effectif en baisse de 3,2 % par rapport à juillet 2022.

Fin 2022, on comptait 135 800 personnes en contrat de professionnalisation, après 136 500 fin 2021 et 166 500 fin 2020.

Entrées en contrats de professionnalisation (cumul annuel)

(en milliers)

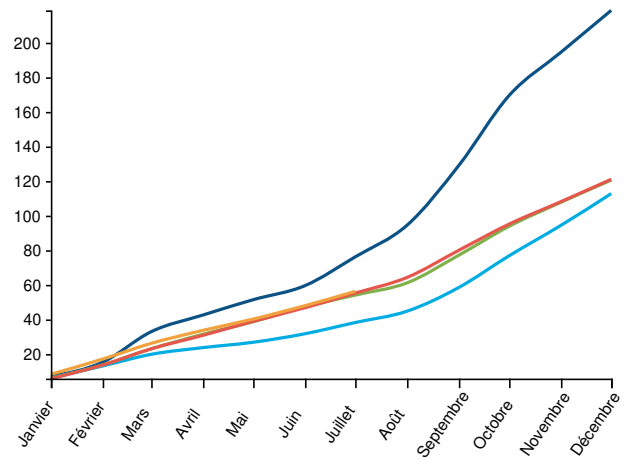

Légende : Contrat de prof. entrées / Cumul annuel / France entière

● 2019 ● 2020 ● 2021 ● 2022 ● 2023

Source : OPCO ; traitements Dares

Donnée : Contrat de professionnalisation - entrées

Contrats de professionnalisation : entrées (France entière)

	Données brutes			Cumul annuel			Glissement annuel du cumul annuel		
	2021	2022	2023	2021	2022	2023	2021	2022	2023
Janvier	6 064	5 796	8 300	6 064	5 796	8 300	0 %	-4,4 %	43,2 %
Février	7 652	7 857	8 797	13 716	13 653	17 097	4,7 %	-0,5 %	25,2 %
Mars	9 303	9 348	9 073	23 019	23 001	26 170	16,1 %	-0,1 %	13,8 %
Avril	8 403	7 805	7 519	31 422	30 806	33 689	32,6 %	-2 %	9,4 %
Mai	7 248	8 098	6 506	38 670	38 904	40 195	44,3 %	0,6 %	3,3 %
Juin	8 626	7 876	7 757	47 296	46 780	47 952	49,1 %	-1,1 %	2,5 %
Juillet	6 772	8 440	8 265	54 068	55 220	56 217	41,5 %	2,1 %	1,8 %
Août	7 078	9 061	-	61 146	64 281	-	36,6 %	5,1 %	-
Septembre	16 026	15 735	-	77 172	80 016	-	31,9 %	3,7 %	-
Octobre	16 678	15 084	-	93 850	95 100	-	22,2 %	1,3 %	-
Novembre	13 900	13 027	-	107 750	108 127	-	14,1 %	0,3 %	-
Décembre	12 812	12 871	-	120 562	120 998	-	6,9 %	0,4 %	-

Contrats de professionnalisation (moins de 26 ans) : entrées (France entière)

	Données brutes			Cumul annuel			Glissement annuel du cumul annuel		
	2021	2022	2023	2021	2022	2023	2021	2022	2023
Janvier	3 328	2 720	3 558	3 328	2 720	3 558	-13,9 %	-18,3 %	30,8 %
Février	4 268	3 863	3 796	7 596	6 583	7 354	-6 %	-13,3 %	11,7 %
Mars	4 900	4 121	3 804	12 496	10 704	11 158	5,8 %	-14,3 %	4,2 %
Avril	4 136	3 431	3 302	16 632	14 135	14 460	18,6 %	-15 %	2,3 %
Mai	3 628	3 302	2 681	20 260	17 437	17 141	28,5 %	-13,9 %	-1,7 %
Juin	4 161	3 550	3 196	24 421	20 987	20 337	32,5 %	-14,1 %	-3,1 %
Juillet	3 687	4 377	3 998	28 108	25 364	24 335	27,5 %	-9,8 %	-4,1 %
Août	4 306	4 771	-	32 414	30 135	-	23,3 %	-7 %	-
Septembre	10 067	8 829	-	42 481	38 964	-	19 %	-8,3 %	-
Octobre	10 025	7 709	-	52 506	46 673	-	10,2 %	-11,1 %	-
Novembre	7 727	6 356	-	60 233	53 029	-	1,9 %	-12 %	-
Décembre	6 622	6 054	-	66 855	59 083	-	-5 %	-11,6 %	-

Source : OPCO ; traitements Dares

Donnée : Contrat de professionnalisation (moins de 26 ans) - entrées

Contrats de professionnalisation (26 ans ou plus) : entrées (France entière)

	Données brutes			Cumul annuel			Glissement annuel du cumul annuel		
	2021	2022	2023	2021	2022	2023	2021	2022	2023
Janvier	2 736	3 076	4 742	2 736	3 076	4 742	24,4 %	12,4 %	54,2 %
Février	3 384	3 994	5 001	6 120	7 070	9 743	21,9 %	15,5 %	37,8 %
Mars	4 403	5 227	5 269	10 523	12 297	15 012	31,2 %	16,9 %	22,1 %
Avril	4 267	4 374	4 217	14 790	16 671	19 229	53 %	12,7 %	15,3 %
Mai	3 620	4 796	3 825	18 410	21 467	23 054	67 %	16,6 %	7,4 %
Juin	4 465	4 326	4 561	22 875	25 793	27 615	72,1 %	12,8 %	7,1 %
Juillet	3 085	4 063	4 267	25 960	29 856	31 882	60,6 %	15 %	6,8 %
Août	2 772	4 290	-	28 732	34 146	-	55,6 %	18,8 %	-
Septembre	5 959	6 906	-	34 691	41 052	-	51,9 %	18,3 %	-
Octobre	6 653	7 375	-	41 344	48 427	-	41,9 %	17,1 %	-
Novembre	6 173	6 671	-	47 517	55 098	-	34,6 %	16 %	-
Décembre	6 190	6 817	-	53 707	61 915	-	26,8 %	15,3 %	-

Source : OPCO ; traitements Dares

Donnée : Contrat de professionnalisation (26 ans ou plus) - entrées

Contrats de professionnalisation : nombre de bénéficiaires (France entière)

	Données brutes					Glissement annuel des données brutes				
	2019	2020	2021	2022	2023	2019	2020	2021	2022	2023
Janvier	272 900	262 700	163 400	134 500	135 900	9,4%	-3,7%	-37,8%	-17,7%	1%
Février	268 500	256 100	161 400	134 300	135 700	8,9%	-4,6%	-37%	-16,8%	1%
Mars	271 100	246 600	160 800	134 800	135 000	11,1%	-9%	-34,8%	-16,2%	0,1%
Avril	264 100	234 300	159 200	133 600	132 800	9%	-11,3%	-32,1%	-16,1%	-0,6%
Mai	255 800	221 000	155 500	132 400	129 400	8,3%	-13,6%	-29,6%	-14,9%	-2,3%
Juin	244 600	207 100	150 900	130 200	126 900	6,3%	-15,3%	-27,1%	-13,7%	-2,5%
Juillet	240 500	192 800	143 500	128 700	124 600	7%	-19,8%	-25,6%	-10,3%	-3,2%
Août	234 100	175 500	134 300	126 200	-	6,7%	-25%	-23,5%	-6%	-
Septembre	240 400	163 100	132 600	128 500	-	4,2%	-32,2%	-18,7%	-3,1%	-
Octobre	255 600	159 400	133 600	130 900	-	1%	-37,6%	-16,2%	-2%	-
Novembre	260 500	160 600	134 200	132 500	-	-2%	-38,3%	-16,4%	-1,3%	-
Décembre	269 200	166 500	136 500	135 800	-	-3,2%	-38,2%	-18%	-0,5%	-

Source : OPCO ; traitements Dares

Donnée : Contrat de professionnalisation - stocks

Contrats de professionnalisation (moins de 26 ans) : nombre de bénéficiaires (France entière)

	Données brutes					Glissement annuel des données brutes				
	2019	2020	2021	2022	2023	2019	2020	2021	2022	2023
Janvier	212 700	202 100	117 100	82 800	74 900	7,3%	-5%	-42,1%	-29,3%	-9,5%
Février	208 900	197 100	115 000	82 200	74 300	6,6%	-5,6%	-41,7%	-28,5%	-9,6%
Mars	209 500	190 000	113 600	81 700	73 400	8,2%	-9,3%	-40,2%	-28,1%	-10,2%
Avril	203 700	181 300	111 300	80 500	72 200	6,3%	-11%	-38,6%	-27,7%	-10,3%
Mai	196 900	171 800	107 800	79 000	70 100	5,9%	-12,7%	-37,3%	-26,7%	-11,3%
Juin	187 700	160 800	103 000	77 100	68 300	4,6%	-14,3%	-35,9%	-25,1%	-11,4%
Juillet	183 500	148 500	96 400	75 700	66 700	5,3%	-19,1%	-35,1%	-21,5%	-11,9%
Août	178 300	133 700	88 500	73 300	-	5,3%	-25%	-33,8%	-17,2%	-
Septembre	184 100	122 300	85 500	74 000	-	2,8%	-33,6%	-30,1%	-13,5%	-
Octobre	196 400	117 400	84 800	74 200	-	-0,6%	-40,2%	-27,8%	-12,5%	-
Novembre	200 400	116 800	83 800	74 300	-	-3,5%	-41,7%	-28,3%	-11,3%	-
Décembre	206 600	119 800	84 400	75 500	-	-4,7%	-42%	-29,5%	-10,5%	-

Source : OPCO ; traitements Dares

Donnée : Contrat de professionnalisation (moins de 26 ans) - stocks

Contrats de professionnalisation (26 ans ou plus) : nombre de bénéficiaires (France entière)

	Données brutes					Glissement annuel des données brutes				
	2019	2020	2021	2022	2023	2019	2020	2021	2022	2023
Janvier	60 200	60 600	46 300	51 700	61 000	17,6 %	0,7 %	-23,6 %	11,7 %	18 %
Février	59 600	59 000	46 400	52 100	61 400	17,6 %	-1 %	-21,4 %	12,3 %	17,9 %
Mars	61 600	56 600	47 200	53 100	61 600	22,2 %	-8,1 %	-16,6 %	12,5 %	16 %
Avril	60 400	53 000	47 900	53 100	60 600	19,4 %	-12,3 %	-9,6 %	10,9 %	14,1 %
Mai	58 900	49 200	47 700	53 400	59 300	17,3 %	-16,5 %	-3 %	11,9 %	11 %
Juin	56 900	46 300	47 900	53 100	58 600	12,5 %	-18,6 %	3,5 %	10,9 %	10,4 %
Juillet	57 000	44 300	47 100	53 000	57 900	12,9 %	-22,3 %	6,3 %	12,5 %	9,2 %
Août	55 800	41 800	45 800	52 900	-	11,6 %	-25,1 %	9,6 %	15,5 %	-
Septembre	56 300	40 800	47 100	54 500	-	8,9 %	-27,5 %	15,4 %	15,7 %	-
Octobre	59 200	42 000	48 800	56 700	-	6,5 %	-29,1 %	16,2 %	16,2 %	-
Novembre	60 100	43 800	50 400	58 200	-	3,4 %	-27,1 %	15,1 %	15,5 %	-
Décembre	62 600	46 700	52 100	60 300	-	2 %	-25,4 %	11,6 %	15,7 %	-

Source : OPCO ; traitements Dares

Donnée : Contrat de professionnalisation (26 ans ou plus) - stocks

Accompagnement des jeunes en missions locales

Entrées et nombre de bénéficiaires en Parcours contractualisé d'accompagnement vers l'emploi et l'autonomie (Pacea), en Garantie Jeunes (GJ) et en Contrats d'engagement jeune (CEJ) en missions locales

Avertissement

À compter du 1er mars 2022, la Garantie Jeunes (GJ) est remplacée par le Contrat d'engagement jeune (CEJ).

Les jeunes engagés dans une Garantie Jeunes avant le 1er mars 2022 peuvent poursuivre leur accompagnement jusqu'à son achèvement ou choisir de basculer en CEJ.

Contrairement à la Garantie Jeunes qui s'inscrivait nécessairement dans un Pacea, le CEJ ne peut pas être concomitant avec un Pacea. Ceci entraîne une baisse mécanique des Pacea à compter de la mise en place du CEJ.

L'accompagnement en CEJ peut s'effectuer à Pôle emploi ou en missions locales.

Cette synthèse ne présente que l'accompagnement en missions locales.

L'accompagnement s'effectuant à Pôle emploi est abordé dans la synthèse ciblée sur les contrats d'engagement jeune qui couvre l'ensemble du périmètre de ce dispositif.

Les données sur les bénéficiaires ont été révisées, en raison d'un changement dans la méthode de calcul des stocks. Sont désormais considérés en stocks toutes les personnes présentes dans le dispositif le dernier jour du mois, y compris celles dont le dernier jour de dispositif est le dernier jour du mois (exclues jusqu'ici du stock).

Ce changement de méthode conduit à des révisions à la hausse des stocks pouvant aller certains mois jusqu'à 1,5 %.

Fin juin 2023, 101 300 entrées (hors renouvellements) en CEJ et 123 700 entrées en Pacea ont été enregistrées dans les missions locales depuis le début de l'année

En juin 2023, 17 000 entrées (hors renouvellements) ont été comptabilisées en CEJ dans les missions locales et 23 300 en Pacea.

Entre mars et décembre 2022, 171 400 entrées (hors renouvellements) en CEJ ont été enregistrées dans les missions locales. Sur la même période, les entrées en Pacea étaient de 189 900.

Fin juin 2023, le nombre de bénéficiaires de CEJ en missions locales s'élève à 130 600 ; il est de 253 400 pour les Pacea hors GJ et de 200 pour les GJ.

Entrées en GJ (hors renouvellements), Pacea et CEJ (hors renouvellements) en missions locales

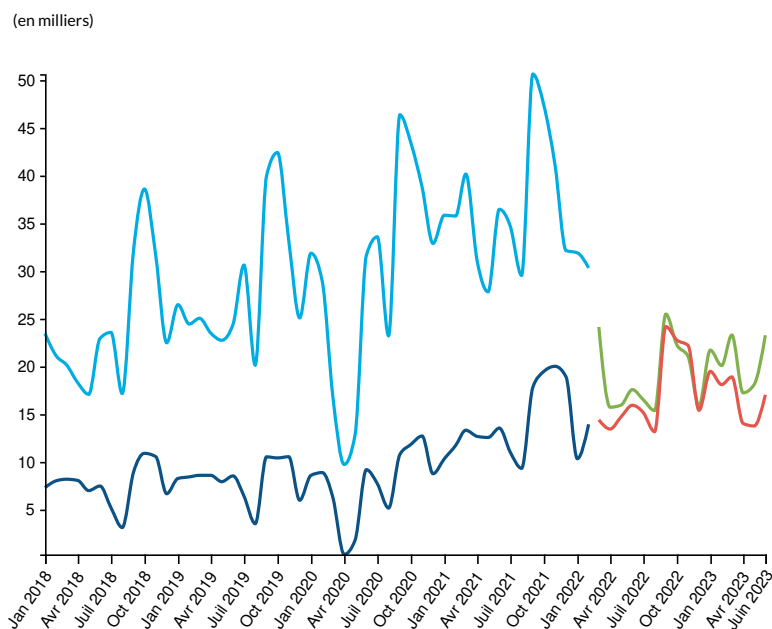

● GJ entrées hors renouvellements / Données brutes / France entière

● PACEA avant CEJ entrées / Données brutes / France entière
● PACEA après CEJ entrées / Données brutes / France entière

● CEJ en missions locales entrées hors renouvellements / Données brutes / France entière

Sources : Système d'information des Missions Locales (IMILO) ; traitements Dares, Système d'information des Missions Locales (IMILO), Système d'information des missions locales (IMILO)

Données : Garantie jeunes - entrées hors renouvellements, Pacea avant cej - entrées, Pacea après cej - entrées, Contrat d'engagement jeune en missions locales - entrées hors renouvellements

Nombre de bénéficiaires d'un accompagnement en GJ, Pacea hors GJ ou CEJ en missions locales (cumul)

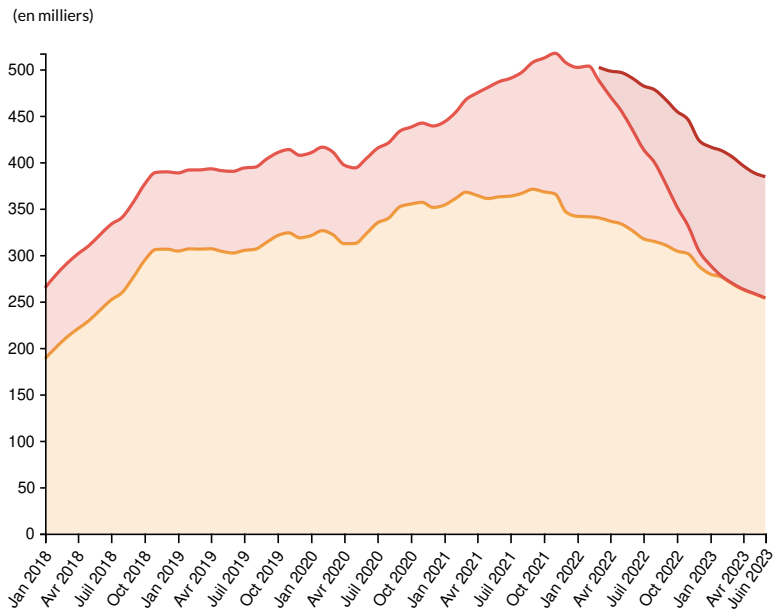

● PACEA hors GJ stocks / Données brutes / France entière

● GJ stocks / Données brutes / France entière

● CEJ en missions locales stocks / Données brutes / France entière

Sources : Dares, Système d'information des Missions Locales (IMILO) ; traitements Dares

Données : Pacea hors garantie jeunes - stocks, Garantie jeunes - stocks, Contrat d'engagement jeune en missions locales - stocks

Entrées hors renouvellements et nombre de bénéficiaires d'un CEJ en missions locales

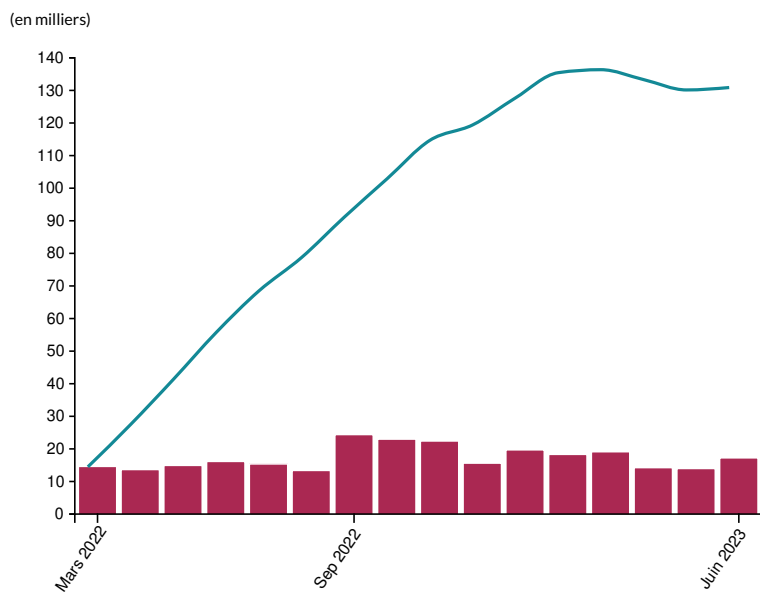

● CEJ en missions locales entrées hors renouvellements / Données brutes / France entière

● CEJ en missions locales stocks / Données brutes / France entière

Sources : Système d'information des missions locales (IMILO), Dares

Données : Contrat d'engagement jeune en missions locales - entrées hors renouvellements, Contrat d'engagement jeune en missions locales - stocks

Contrats d'engagement jeune en missions locales : entrées hors renouvellements et nombre

de bénéficiaires (France entière)

	Contrat d'engagement jeune en missions locales - entrées hors renouvellements				Contrat d'engagement jeune en missions locales - stocks	
	France entière				France entière	
	Données brutes		Cumul annuel		Données brutes	
	2022	2023	2022	2023	2022	2023
Janvier	-	19 484	-	19 484	-	127 442
Février	-	18 094	-	37 578	-	135 192
Mars	14 405	18 902	14 405	56 480	14 249	136 113
Avril	13 440	14 025	27 845	70 505	27 252	133 063
Mai	14 713	13 759	42 558	84 264	41 099	129 898
Juin	15 931	17 028	58 489	101 292	55 464	130 638
Juillet	15 160	-	73 649	-	68 231	-
Août	13 165	-	86 814	-	78 504	-
Septembre	24 171	-	110 985	-	90 907	-
Octobre	22 770	-	133 755	-	102 661	-
Novembre	22 200	-	155 955	-	114 448	-
Décembre	15 406	-	171 361	-	119 170	-

Sources : Système d'information des missions locales (IMILO), Dares

Données : [Contrat d'engagement jeune en missions locales - entrées hors renouvellements](#) , [Contrat d'engagement jeune en missions locales - stocks](#)

Garantie Jeunes : entrées hors renouvellements (France entière)

	Données brutes			Cumul annuel			Glissement annuel du cumul annuel		
	2020	2021	2022	2020	2021	2022	2020	2021	2022
Janvier	8 591	10 326	10 335	8 591	10 326	10 335	4 %	20,2 %	0,1 %
Février	8 879	11 717	13 936	17 470	22 043	24 271	4,7 %	26,2 %	10,1 %
Mars	6 279	13 316	-	23 749	35 359	-	-6,1 %	48,9 %	-
Avril	305	12 672	-	24 054	48 031	-	-29 %	99,7 %	-
Mai	1 793	12 555	-	25 847	60 586	-	-38,2 %	134,4 %	-
Juin	9 182	13 541	-	35 029	74 127	-	-30,4 %	111,6 %	-
Juillet	7 723	11 008	-	42 752	85 135	-	-24,7 %	99,1 %	-
Août	5 162	9 321	-	47 914	94 456	-	-20,5 %	97,1 %	-
Septembre	10 774	17 830	-	58 688	112 286	-	-17,1 %	91,3 %	-
Octobre	11 818	19 471	-	70 506	131 757	-	-13,2 %	86,9 %	-
Novembre	12 710	20 014	-	83 216	151 771	-	-9,3 %	82,4 %	-
Décembre	8 760	18 905	-	91 976	170 676	-	-5,9 %	85,6 %	-

Source : Système d'information des Missions Locales (IMILO) ; traitements Dares

Donnée : [Garantie jeunes - entrées hors renouvellements](#)

Garantie Jeunes : nombre de bénéficiaires (France entière)

	Données brutes					Glissement annuel des données brutes				
	2019	2020	2021	2022	2023	2019	2020	2021	2022	2023
Janvier	84 183	89 315	89 616	160 379	9 584	10,4 %	6,1 %	0,3 %	79 %	-94 %
Février	84 994	89 918	92 835	162 287	922	8,5 %	5,8 %	3,2 %	74,8 %	-99,4 %
Mars	85 342	89 062	99 571	147 836	651	7,6 %	4,4 %	11,8 %	48,5 %	-99,6 %
Avril	86 173	84 726	110 422	134 382	461	6,9 %	-1,7 %	30,3 %	21,7 %	-99,7 %
Mai	86 891	81 425	119 725	121 987	314	7,5 %	-6,3 %	47 %	1,9 %	-99,7 %
Juin	88 055	81 007	124 141	108 743	214	8,4 %	-8 %	53,2 %	-12,4 %	-99,8 %
Juillet	88 820	80 351	126 901	96 413	-	8,9 %	-9,5 %	57,9 %	-24 %	-
Août	88 449	81 280	130 305	84 987	-	9,2 %	-8,1 %	60,3 %	-34,8 %	-
Septembre	89 796	81 511	136 728	65 865	-	10,9 %	-9,2 %	67,7 %	-51,8 %	-
Octobre	89 405	82 771	143 950	47 824	-	8,8 %	-7,4 %	73,9 %	-66,8 %	-
Novembre	89 706	85 416	151 580	29 929	-	8 %	-4,8 %	77,5 %	-80,3 %	-
Décembre	88 854	87 735	160 836	16 503	-	6,7 %	-1,3 %	83,3 %	-89,7 %	-

Source : Système d'information des Missions Locales (IMILO) ; traitements Dares

Donnée : Garantie jeunes - stocks

Pacea avant CEJ : entrées (France entière)

	Données brutes			Cumul annuel			Glissement annuel du cumul annuel		
	2020	2021	2022	2020	2021	2022	2020	2021	2022
Janvier	31 861	35 840	31 905	31 861	35 840	31 905	20,4 %	12,5 %	-11 %
Février	28 909	35 760	30 320	60 770	71 600	62 225	19,4 %	17,8 %	-13,1 %
Mars	16 857	40 154	-	77 627	111 754	-	2,2 %	44 %	-
Avril	9 730	31 069	-	87 357	142 823	-	-12,2 %	63,5 %	-
Mai	12 823	27 823	-	100 180	170 646	-	-18 %	70,3 %	-
Juin	31 637	36 464	-	131 817	207 110	-	-10,1 %	57,1 %	-
Juillet	33 577	34 684	-	165 394	241 794	-	-6,7 %	46,2 %	-
Août	23 213	29 537	-	188 607	271 331	-	-4,4 %	43,9 %	-
Septembre	46 363	50 627	-	234 970	321 958	-	-1 %	37 %	-
Octobre	43 447	47 384	-	278 417	369 342	-	-0,5 %	32,7 %	-
Novembre	38 772	41 042	-	317 189	410 384	-	1,4 %	29,4 %	-
Décembre	32 886	32 140	-	350 075	442 524	-	3,6 %	26,4 %	-

Source : Système d'information des Missions Locales (IMILO)

Donnée : Pacea avant cej - entrées

Pacea après CEJ : entrées (France entière)

	Données brutes		Cumul annuel	
	2022	2023	2022	2023
Janvier	-	21 709	-	21 709
Février	-	20 091	-	41 800
Mars	24 135	23 291	24 135	65 091
Avril	15 723	17 236	39 858	82 327
Mai	15 949	18 086	55 807	100 413
Juin	17 569	23 268	73 376	123 681
Juillet	16 512	-	89 888	-
Août	15 376	-	105 264	-
Septembre	25 482	-	130 746	-
Octobre	22 276	-	153 022	-
Novembre	21 035	-	174 057	-
Décembre	15 885	-	189 942	-

Source : Système d'information des Missions Locales (IMILO)

Donnée : Pacea après cej - entrées

Pacea hors GJ : nombre de bénéficiaires (France entière)

	Données brutes					Glissement annuel des données brutes				
	2019	2020	2021	2022	2023	2019	2020	2021	2022	2023
Janvier	304 110	320 735	353 643	341 556	279 345	61,6 %	5,5 %	10,3 %	-3,4 %	-18,2 %
Février	306 494	326 109	360 792	341 072	276 188	52,8 %	6,4 %	10,6 %	-5,5 %	-19 %
Mars	306 204	321 755	367 470	339 909	269 133	45,1 %	5,1 %	14,2 %	-7,5 %	-20,8 %
Avril	306 570	312 061	364 009	336 369	262 583	39,1 %	1,8 %	16,6 %	-7,6 %	-21,9 %
Mai	303 842	312 332	360 689	333 424	258 206	32,7 %	2,8 %	15,5 %	-7,6 %	-22,6 %
Juin	301 998	322 878	362 571	326 105	253 431	25,6 %	6,9 %	12,3 %	-10,1 %	-22,3 %
Juillet	304 798	334 349	363 259	317 481	-	21,3 %	9,7 %	8,6 %	-12,6 %	-
Août	306 120	339 533	366 201	314 373	-	17,9 %	10,9 %	7,9 %	-14,2 %	-
Septembre	313 405	351 812	370 709	310 368	-	13,5 %	12,3 %	5,4 %	-16,3 %	-
Octobre	320 661	354 778	367 939	304 185	-	9,1 %	10,6 %	3,7 %	-17,3 %	-
Novembre	323 753	356 547	365 571	301 229	-	5,9 %	10,1 %	2,5 %	-17,6 %	-
Décembre	318 444	351 120	346 058	287 704	-	4 %	10,3 %	-1,4 %	-16,9 %	-

Source : Dares

Donnée : Pacea hors garantie jeunes - stocks

Contrats d'engagement jeune (CEJ)

Entrées hors renouvellements et nombre de bénéficiaires d'un Contrat d'engagement jeune (CEJ) mis en oeuvre par Pôle emploi (PE) ou les missions locales (ML)

Avertissement

Les données CEJ Pôle emploi sont désormais calculées par la Dares et ne sont plus considérées comme provisoires.

Par ailleurs, les données sur les bénéficiaires du CEJ en ML ont été révisées, en raison d'un changement dans la méthode de calcul des stocks. Sont désormais considérées en stock toutes les personnes présentes dans le dispositif le dernier jour du mois, y compris celles dont le dernier jour de dispositif est le dernier jour du mois (exclues jusqu'ici du stock).

Ce changement de méthode conduit à des révisions à la hausse des stocks pouvant aller certains mois jusqu'à 1,5 %.

Fin juin 2023, 184 700 jeunes bénéficient d'un Contrat d'engagement jeune (CEJ)

En juin 2023, 25 200 entrées (hors renouvellements) ont été comptabilisées en Contrat d'engagement jeune (CEJ) dont 8 200 mis en oeuvre par Pôle emploi et 17 000 mis en oeuvre par les missions locales.

Entre janvier et juin 2023, 145 500 entrées en CEJ (hors renouvellements) ont été enregistrées.

Fin juin 2023, le nombre de bénéficiaires d'un CEJ s'élève à 184 700.

Entrées en CEJ hors renouvellements

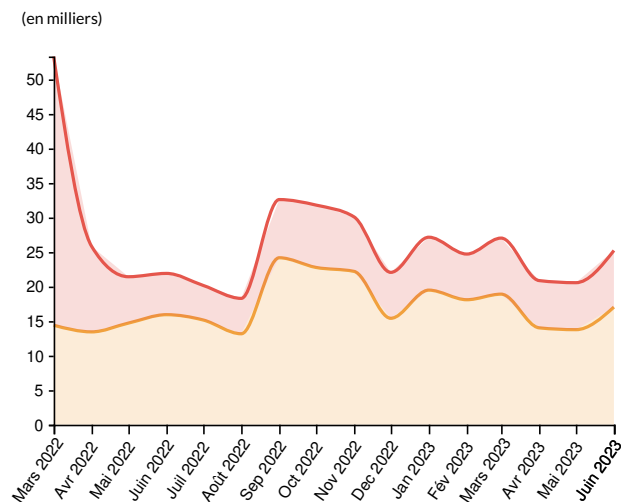

- CEJ en missions locales entrées hors renouvellements / Données brutes / France entière
- CEJ à Pôle emploi entrées hors renouvellements / Données brutes / France entière

Sources : Système d'information des missions locales (IMILO), Pôle emploi

Données : Contrat d'engagement jeune en missions locales - entrées hors renouvellements,
Contrat d'engagement jeune à pôle emploi - entrées hors renouvellements

Entrées en CEJ hors renouvellements (cumul annuel)

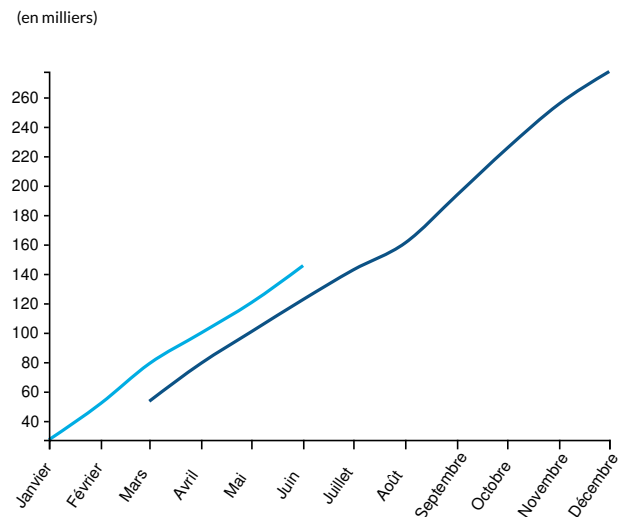

Légende : Cej entrées hors renouvellements / Cumul annuel / France entière

● 2022 ● 2023

Source : Pôle emploi et Système d'information des missions locales (IMILO)

Donnée : Contrat d'engagement jeune - entrées hors renouvellements

Bénéficiaires par structure ayant mis en oeuvre le Contrat d'engagement jeune

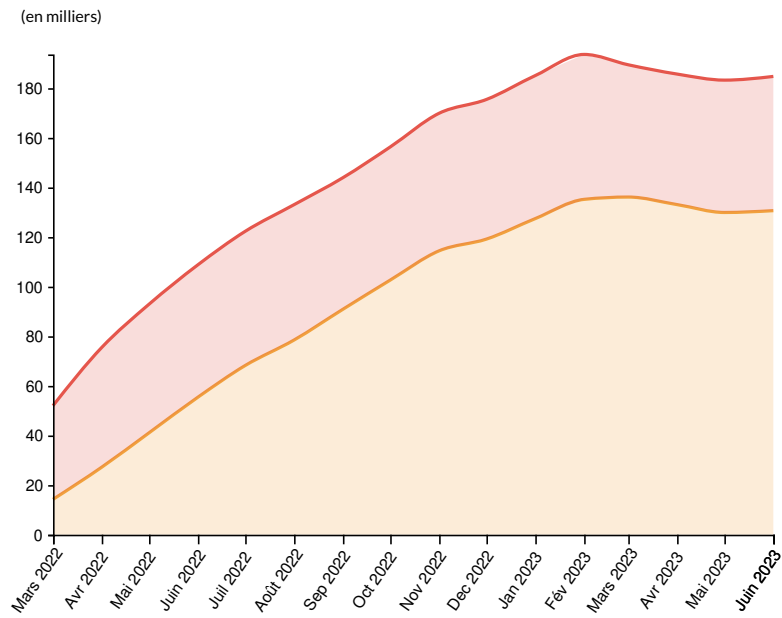

● CEJ en missions locales stocks / Données brutes / France entière ● CEJ à Pôle emploi stocks / Données brutes / France entière

Sources : Dares, Pôle emploi

Données : Contrat d'engagement jeune en missions locales - stocks, Contrat d'engagement jeune à pôle emploi - stocks

CEJ : entrées hors renouvellements (France entière)

	Contrat d'engagement jeune en missions locales - entrées hors renouvellements				Contrat d'engagement jeune à Pôle emploi - entrées hors renouvellements				Contrat d'engagement jeune - entrées hors renouvellements			
	France entière				France entière				France entière			
	Données brutes		Cumul annuel		Données brutes		Cumul annuel		Données brutes		Cumul annuel	
	2022	2023	2022	2023	2022	2023	2022	2023	2022	2023	2022	2023
Janvier	-	19 484	-	19 484	-	7 663	-	7 663	-	27 147	-	27 147
Février	-	18 094	-	37 578	-	6 613	-	14 276	-	24 707	-	51 854
Mars	14 405	18 902	14 405	56 480	38 908	8 118	38 908	22 394	53 313	27 020	53 313	78 874
Avril	13 440	14 025	27 845	70 505	12 377	6 842	51 285	29 236	25 817	20 867	79 130	99 741
Mai	14 713	13 759	42 558	84 264	6 712	6 803	57 997	36 039	21 425	20 562	100 555	120 303
Juin	15 931	17 028	58 489	101 292	5 975	8 194	63 972	44 233	21 906	25 222	122 461	145 525
Juillet	15 160	-	73 649	-	5 003	-	68 975	-	20 163	-	142 624	-
Août	13 165	-	86 814	-	5 125	-	74 100	-	18 290	-	160 914	-
Septembre	24 171	-	110 985	-	8 428	-	82 528	-	32 599	-	193 513	-
Octobre	22 770	-	133 755	-	9 029	-	91 557	-	31 799	-	225 312	-
Novembre	22 200	-	155 955	-	7 892	-	99 449	-	30 092	-	255 404	-
Décembre	15 406	-	171 361	-	6 652	-	106 101	-	22 058	-	277 462	-

Sources : Système d'information des missions locales (IMILO), Pôle emploi, Pôle emploi et Système d'information des missions locales (IMILO)

Données : Contrat d'engagement jeune en missions locales - entrées hors renouvellements, Contrat d'engagement jeune à pôle emploi - entrées hors renouvellements, Contrat d'engagement jeune - entrées hors renouvellements

CEJ : nombre de bénéficiaires (France entière)

	Contrat d'engagement jeune en missions locales - stocks		Contrat d'engagement jeune à Pôle emploi - stocks		Contrat d'engagement jeune - stocks	
	France entière		France entière		France entière	
	Données brutes		Données brutes		Données brutes	
	2022	2023	2022	2023	2022	2023
Janvier	-	127 442	-	57 664	-	185 106
Février	-	135 192	-	58 422	-	193 614
Mars	14 249	136 113	37 766	53 318	52 015	189 431
Avril	27 252	133 063	48 281	52 627	75 533	185 690
Mai	41 099	129 898	51 856	53 358	92 955	183 256
Juin	55 464	130 638	53 377	54 111	108 841	184 749
Juillet	68 231	-	54 095	-	122 326	-
Août	78 504	-	54 566	-	133 070	-
Septembre	90 907	-	53 041	-	143 948	-
Octobre	102 661	-	53 676	-	156 337	-
Novembre	114 448	-	55 464	-	169 912	-
Décembre	119 170	-	56 296	-	175 466	-

Sources : Dares, Pôle emploi, Pôle emploi et Système d'information des missions locales (IMILO)

Données : [Contrat d'engagement jeune en missions locales - stocks](#) , [Contrat d'engagement jeune à pôle emploi - stocks](#) , [Contrat d'engagement jeune - stocks](#)

Emplois francs

Entrées et nombre de bénéficiaires d'un emploi franc

Fin janvier 2023, 49 100 personnes bénéficiaient d'un emploi franc, soit une augmentation de 6,6 % sur un an

En janvier 2023, 2 400 emplois francs ont débuté.

Fin janvier 2023, 49 100 personnes bénéficiaient d'un emploi franc, soit un effectif en hausse de 6,6 % sur un an.

En 2022, 26 900 emplois francs ont débuté, soit une baisse de 1,8 % sur un an.

Fin décembre 2022, 49 000 personnes bénéficiaient d'un emploi franc, soit un effectif en hausse de 8,3 % sur un an.

Bénéficiaires d'un emploi franc

(en milliers)

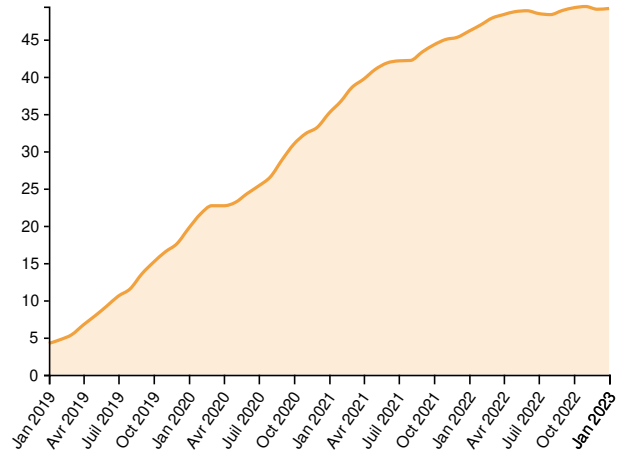

● EmpFrancs stocks / Données brutes / France entière

Source : Pôle emploi ; traitement Dares

Donnée : [Emplois francs \(bénéficiaires\)](#)

Entrées en emploi franc

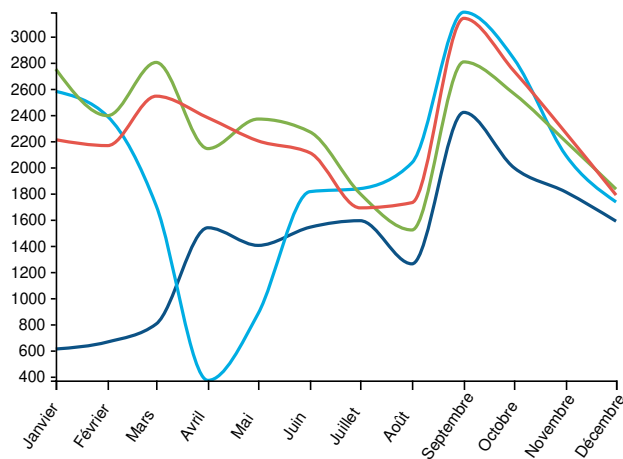

Légende : Empfrancs entrées / Données brutes / France entière

● 2019 ● 2020 ● 2021 ● 2022 ● 2023

Source : Pôle emploi ; traitement Dares

Donnée : [Emplois francs \(entrées\)](#)

Entrées en emploi franc (cumul annuel)

(en milliers)

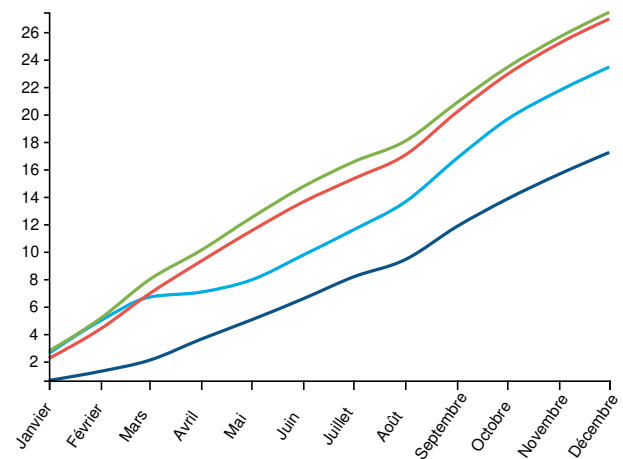

Légende : Empfrancs entrées / Cumul annuel / France entière

● 2019 ● 2020 ● 2021 ● 2022 ● 2023

Source : Pôle emploi ; traitement Dares

Donnée : [Emplois francs \(entrées\)](#)

Emplois francs : entrées (France entière)

	Données brutes				Cumul annuel				Glissement annuel du cumul annuel			
	2020	2021	2022	2023	2020	2021	2022	2023	2020	2021	2022	2023
Janvier	2 580	2 750	2 210	2 438	2 580	2 750	2 210	2 438	323 %	6,6 %	-19,6 %	10,3 %
Février	2 388	2 394	2 165	-	4 968	5 144	4 375	-	290 %	3,5 %	-14,9 %	-
Mars	1 707	2 801	2 543	-	6 675	7 945	6 918	-	221,7 %	19 %	-12,9 %	-
Avril	370	2 142	2 378	-	7 045	10 087	9 296	-	95 %	43,2 %	-7,8 %	-
Mai	880	2 368	2 201	-	7 925	12 455	11 497	-	58,1 %	57,2 %	-7,7 %	-
Juin	1 813	2 270	2 110	-	9 738	14 725	13 607	-	48,6 %	51,2 %	-7,6 %	-
Juillet	1 836	1 798	1 689	-	11 574	16 523	15 296	-	42,1 %	42,8 %	-7,4 %	-
Août	2 034	1 520	1 729	-	13 608	18 043	17 025	-	44,7 %	32,6 %	-5,6 %	-
Septembre	3 185	2 805	3 138	-	16 793	20 848	20 163	-	42 %	24,1 %	-3,3 %	-
Octobre	2 828	2 562	2 735	-	19 621	23 410	22 898	-	42 %	19,3 %	-2,2 %	-
Novembre	2 090	2 196	2 261	-	21 711	25 606	25 159	-	38,9 %	17,9 %	-1,7 %	-
Décembre	1 734	1 832	1 787	-	23 445	27 438	26 946	-	36,2 %	17 %	-1,8 %	-

Source : Pôle emploi ; traitement Dares

Donnée : Emplois francs (entrées)

Emplois francs : nombre de bénéficiaires (France entière)

	Données brutes					Glissement annuel des données brutes				
	2019	2020	2021	2022	2023	2019	2020	2021	2022	2023
Janvier	4 202	19 673	35 120	46 114	49 147	-	368,2 %	78,5 %	31,3 %	6,6 %
Février	4 731	21 593	36 715	46 967	-	-	356,4 %	70 %	27,9 %	-
Mars	5 349	22 678	38 533	47 843	-	-	324 %	69,9 %	24,2 %	-
Avril	6 686	22 673	39 667	48 331	-	2 002,5 %	239,1 %	75 %	21,8 %	-
Mai	7 883	23 115	40 965	48 722	-	1 073,1 %	193,2 %	77,2 %	18,9 %	-
Juin	9 203	24 301	41 836	48 842	-	765,8 %	164,1 %	72,2 %	16,7 %	-
Juillet	10 544	25 330	42 119	48 468	-	614,4 %	140,2 %	66,3 %	15,1 %	-
Août	11 521	26 562	42 175	48 328	-	540,4 %	130,6 %	58,8 %	14,6 %	-
Septembre	13 556	28 890	43 322	48 877	-	468,1 %	113,1 %	50 %	12,8 %	-
Octobre	15 095	30 946	44 264	49 244	-	409,1 %	105 %	43 %	11,3 %	-
Novembre	16 501	32 365	44 991	49 413	-	378,8 %	96,1 %	39 %	9,8 %	-
Décembre	17 576	33 200	45 280	49 047	-	370,6 %	88,9 %	36,4 %	8,3 %	-

Source : Pôle emploi ; traitement Dares

Donnée : Emplois francs (bénéficiaires)

Contrats aidés - CUI-CAE, CUI-CIE et PEC

Entrées et nombre de bénéficiaires en Contrat unique d'insertion - Contrat d'accompagnement dans l'emploi (CUI-CAE), en Contrat unique d'insertion - Contrat initiative emploi (CUI-CIE) et en Parcours emploi compétences (PEC)

Avertissement

À partir de janvier 2018, les Parcours emploi compétences (PEC) remplacent les CUI-CAE comme contrats aidés pour le secteur non marchand.

À compter de janvier 2018, le recours aux CUI-CIE (contrats aidés pour le secteur marchand) est limité aux Drom ou aux conseils départementaux qui les financent entièrement. Depuis l'automne 2020, de nouvelles embauches pour les jeunes de moins de 26 ans sont par ailleurs possibles dans le cadre du plan "1 jeune, 1 solution".

En juillet 2023, on dénombre 44 400 bénéficiaires d'un PEC et 18 300 bénéficiaires d'un CUI-CIE

Fin juillet 2023, 34 200 nouveaux contrats ont été signés depuis le début de l'année dans le cadre d'un PEC, soit une baisse de 26,5 % sur un an. Le nombre de bénéficiaires d'un PEC s'établit à 44 400 fin juillet (-39,4 % sur un an).

Au cours de l'année 2022, 77 000 PEC ont été signés, soit un niveau en baisse de 26,6 % par rapport à celui de 2021 (104 900 contrats) mais proche de celui de 2020 (77 600).

Pour l'essentiel dans le cadre du plan "1 jeune, 1 solution", fin juillet 2023, 18 700 contrats ont été signés en CUI-CIE depuis le début de l'année, contre 35 200 fin juillet 2022. Le nombre de bénéficiaires d'un CUI-CIE s'établit à 18 300 fin juillet 2023 (-55,4 % sur un an).

En 2022, ce sont 50 500 nouveaux contrats CUI-CIE qui ont été signés, après 80 100 en 2021 et 4 400 en 2020.

Bénéficiaires des contrats PEC, CUI-CIE et CUI-CAE (cumul)

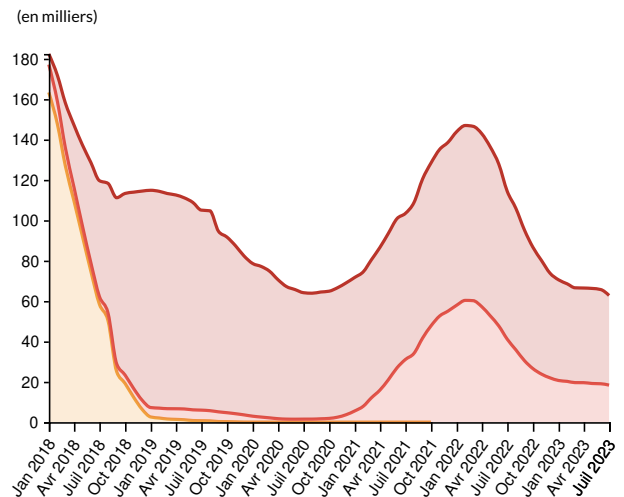

- CUI-CAE stocks / Données brutes / France entière
- CUI-CIE stocks / Données brutes / France entière
- PEC stocks / Données brutes / France entière

Source : ASP ; traitement Dares

Données : Contrat unique d'insertion - contrat d'accompagnement dans l'emploi (cui-cae) - stocks,

Contrat unique d'insertion - contrat initiative emploi (cui-cie) - stocks, Parcours emploi compétences - stocks

Entrées en PEC y compris reconductions

Entrées en PEC y compris reconductions (cumul annuel)

(en milliers)

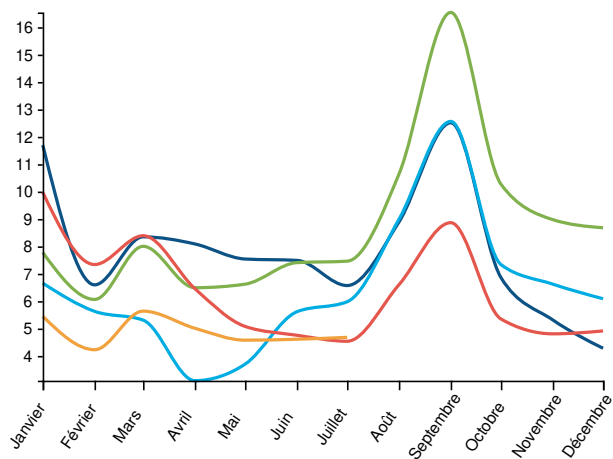

Légende : Pec entrées / Données brutes / France entière

● 2019 ● 2020 ● 2021 ● 2022 ● 2023

Source : ASP ; traitement Dares

Donnée : [Parcours emploi compétences - entrées](#)

(en milliers)

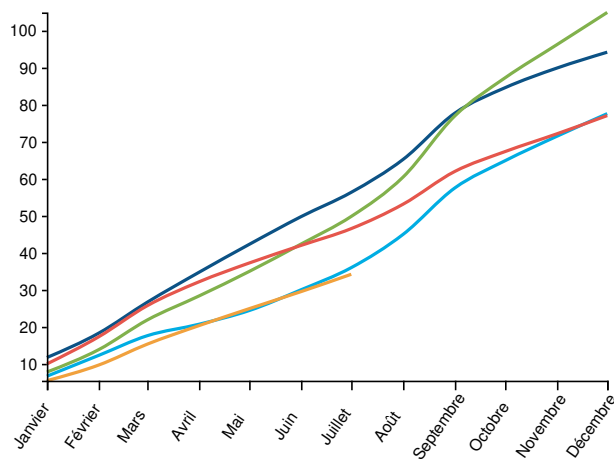

Légende : Pec entrées / Cumul annuel / France entière

● 2019 ● 2020 ● 2021 ● 2022 ● 2023

Source : ASP ; traitement Dares

Donnée : [Parcours emploi compétences - entrées](#)

PEC : entrées y compris reconductions (France entière)

	Données brutes				Cumul annuel				Glissement annuel du cumul annuel			
	2020	2021	2022	2023	2020	2021	2022	2023	2020	2021	2022	2023
Janvier	6 656	7 774	9 971	5 446	6 656	7 774	9 971	5 446	-43,1%	16,8%	28,3%	-45,4%
Février	5 627	6 062	7 336	4 226	12 283	13 836	17 307	9 672	-32,8%	12,6%	25,1%	-44,1%
Mars	5 306	8 001	8 388	5 635	17 589	21 837	25 695	15 307	-34%	24,2%	17,7%	-40,4%
Avril	3 097	6 490	6 455	5 009	20 686	28 327	32 150	20 316	-40,4%	36,9%	13,5%	-36,8%
Mai	3 699	6 619	5 077	4 575	24 385	34 946	37 227	24 891	-42,3%	43,3%	6,5%	-33,1%
Juin	5 613	7 405	4 754	4 609	29 998	42 351	41 981	29 500	-39,7%	41,2%	-0,9%	-29,7%
Juillet	5 977	7 458	4 535	4 678	35 975	49 809	46 516	34 178	-36,1%	38,5%	-6,6%	-26,5%
Août	8 987	10 635	6 598	-	44 962	60 444	53 114	-	-31%	34,4%	-12,1%	-
Septembre	12 560	16 539	8 864	-	57 522	76 983	61 978	-	-26%	33,8%	-19,5%	-
Octobre	7 334	10 268	5 348	-	64 856	87 251	67 326	-	-23,3%	34,5%	-22,8%	-
Novembre	6 619	8 974	4 806	-	71 475	96 225	72 132	-	-20,5%	34,6%	-25%	-
Décembre	6 086	8 678	4 912	-	77 561	104 903	77 044	-	-17,6%	35,3%	-26,6%	-

Source : ASP ; traitement Dares

Donnée : [Parcours emploi compétences - entrées](#)

PEC : nombre de bénéficiaires (France entière)

	Données brutes					Glissement annuel des données brutes				
	2019	2020	2021	2022	2023	2019	2020	2021	2022	2023
Janvier	107 615	75 635	66 138	85 962	49 860	1 940,5%	-29,7%	-12,6%	30%	-42%
Février	107 371	74 590	66 628	86 623	48 314	725%	-30,5%	-10,7%	30%	-44,2%
Mars	106 580	72 695	68 334	86 348	46 967	379,9%	-31,8%	-6%	26,4%	-45,6%

Avril	105 880	68 839	70 678	85 698	46 881	243,6 %	-35 %	2,7 %	21,3 %	-45,3 %	
Mai	104 586	65 677	72 498	83 714	47 087	161,6 %	-37,2 %	10,4 %	15,5 %	-43,8 %	
Juin	102 724	64 201	73 911	80 153	46 662	106,3 %	-37,5 %	15,1 %	8,4 %	-41,8 %	
Juillet	99 059	62 626	72 360	73 291	44 411	72,9 %	-36,8 %	15,5 %	1,3 %	-39,4 %	
Août	98 999	62 349	74 708	70 114	-	54,2 %	-37 %	19,8 %	-6,1 %	-	
Septembre	89 381	62 787	78 841	64 696	-	8,6 %	-29,8 %	25,6 %	-17,9 %	-	
Octobre	86 999	62 998	80 680	60 131	-	-3,2 %	-27,6 %	28,1 %	-25,5 %	-	
Novembre	83 159	64 143	82 532	56 282	-	-14,5 %	-22,9 %	28,7 %	-31,8 %	-	
Décembre	78 741	65 296	83 589	51 883	-	-24 %	-17,1 %	28 %	-37,9 %	-	

Source : ASP ; traitement Dares

Donnée : Parcours emploi compétences - stocks

Entrées en CUI-CIE y compris reconductions

(en milliers)

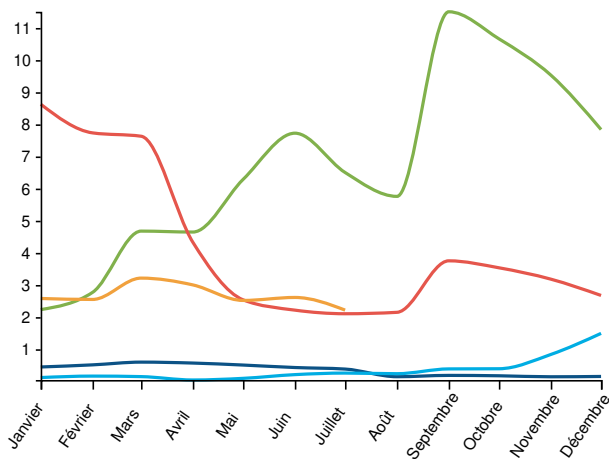

Légende : Cui-cie entrées / Données brutes / France entière

● 2019 ● 2020 ● 2021 ● 2022 ● 2023

Source : ASP ; traitement Dares

Donnée : Contrat unique d'insertion - contrat initiative emploi (cui-cie) - entrées

Entrées en CUI-CIE y compris reconductions (cumul annuel)

(en milliers)

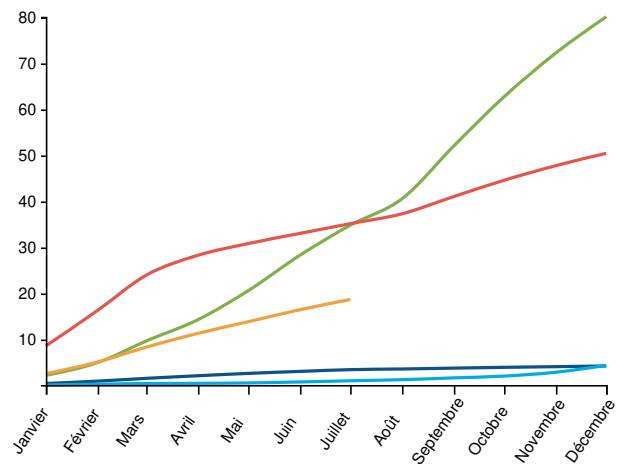

Légende : Cui-cie entrées / Cumul annuel / France entière

● 2019 ● 2020 ● 2021 ● 2022 ● 2023

Source : ASP ; traitement Dares

Donnée : Contrat unique d'insertion - contrat initiative emploi (cui-cie) - entrées

CUI-CIE : entrées y compris reconductions (France entière)

	Données brutes				Cumul annuel				Glissement annuel du cumul annuel			
	2020	2021	2022	2023	2020	2021	2022	2023	2020	2021	2022	2023
Janvier	119	2 234	8 625	2 580	119	2 234	8 625	2 580	-73,4 %	1 777,3 %	286,1 %	-70,1 %
Février	164	2 772	7 734	2 550	283	5 006	16 359	5 130	-70,6 %	1 668,9 %	226,8 %	-68,6 %
Mars	148	4 677	7 630	3 214	431	9 683	23 989	8 344	-72,4 %	2 146,6 %	147,7 %	-65,2 %
Avril	43	4 648	4 327	3 002	474	14 331	28 316	11 346	-77,8 %	2 923,4 %	97,6 %	-59,9 %
Mai	94	6 286	2 538	2 519	568	20 617	30 854	13 865	-78,5 %	3 529,8 %	49,7 %	-55,1 %

Juin	210	7 725	2 217	2 612	778	28 342	33 071	16 477	-74,7%	3 542,9%	16,7%	-50,2%
Juillet	258	6 501	2 105	2 218	1 036	34 843	35 176	18 695	-70%	3 263,2%	1%	-46,9%
Août	239	5 758	2 149	-	1 275	40 601	37 325	-	-64,6%	3 084,4%	-8,1%	-
Septembre	388	11 504	3 752	-	1 663	52 105	41 077	-	-56,1%	3 033,2%	-21,2%	-
Octobre	393	10 661	3 535	-	2 056	62 766	44 612	-	-48,1%	2 952,8%	-28,9%	-
Novembre	838	9 531	3 181	-	2 894	72 297	47 793	-	-29,4%	2 398,2%	-33,9%	-
Décembre	1 494	7 838	2 674	-	4 388	80 135	50 467	-	3,1%	1 726,2%	-37%	-

Source : ASP ; traitement Dares

Donnée : Contrat unique d'insertion - contrat initiative emploi (cui-cie) - entrées

CUI-CIE : nombre de bénéficiaires (France entière)

	Données brutes					Glissement annuel des données brutes				
	2019	2020	2021	2022	2023	2019	2020	2021	2022	2023
Janvier	4 665	2 921	5 537	57 886	20 618	-66,2%	-37,4%	89,6%	945,4%	-64,4%
Février	4 896	2 483	7 907	60 291	20 181	-56,4%	-49,3%	218,4%	662,5%	-66,5%
Mars	5 095	2 109	11 951	60 149	19 562	-42,9%	-58,6%	466,7%	403,3%	-67,5%
Avril	5 252	1 683	15 831	57 143	19 534	-22%	-68%	840,6%	261%	-65,8%
Mai	5 334	1 479	20 906	52 673	19 135	4,5%	-72,3%	1 313,5%	152%	-63,7%
Juin	5 291	1 437	26 826	47 598	19 000	26,5%	-72,8%	1 766,8%	77,4%	-60,1%
Juillet	5 233	1 471	30 971	41 089	18 320	37%	-71,9%	2 005,4%	32,7%	-55,4%
Août	5 037	1 484	34 025	35 794	-	34,2%	-70,5%	2 192,8%	5,2%	-
Septembre	4 803	1 642	41 605	30 398	-	25,2%	-65,8%	2 433,8%	-26,9%	-
Octobre	4 422	1 837	47 643	26 506	-	6,5%	-58,5%	2 493,5%	-44,4%	-
Novembre	4 008	2 461	52 544	23 759	-	-7,6%	-38,6%	2 035,1%	-54,8%	-
Décembre	3 553	3 662	54 982	21 943	-	-21,2%	3,1%	1 401,4%	-60,1%	-

Source : ASP ; traitement Dares

Donnée : Contrat unique d'insertion - contrat initiative emploi (cui-cie) - stocks

Insertion par l'activité économique (IAE)

Entrées et nombre de bénéficiaires dans un des quatre types de structures de l'insertion par l'activité économique (IAE) suivants : Atelier et chantier d'insertion (ACI), Entreprise d'insertion (EI), Association intermédiaire (AI) et Entreprise de travail temporaire d'insertion (ETTI).

Avertissement

Les entreprises d'insertion par le travail indépendant (EITI), qui comptent très peu d'entrées, ne sont pas couvertes.

En raison de travaux méthodologiques, les données de stocks sur l'IAE des mois d'avril à juin 2023 ne sont pas encore disponibles.

À fin juin 2023, 89 500 embauches (hors reconductions) en IAE ont été enregistrées depuis le début de l'année, soit une baisse de 3,2 % sur un an

Fin juin 2023, 89 500 embauches (hors reconductions) ont été comptabilisées dans les structures IAE, soit un niveau en baisse de 3,2 % sur un an.

Sur l'ensemble de l'année 2022, on compte 174 800 embauches (hors reconductions) dans les structures IAE, soit une baisse de 4,3 % sur un an.

Fin mars 2023, on comptabilise 146 900 salariés dans les structures IAE, soit un effectif en légère hausse de 0,2 % par rapport à fin mars 2022.

Entrées en IAE hors reconductions

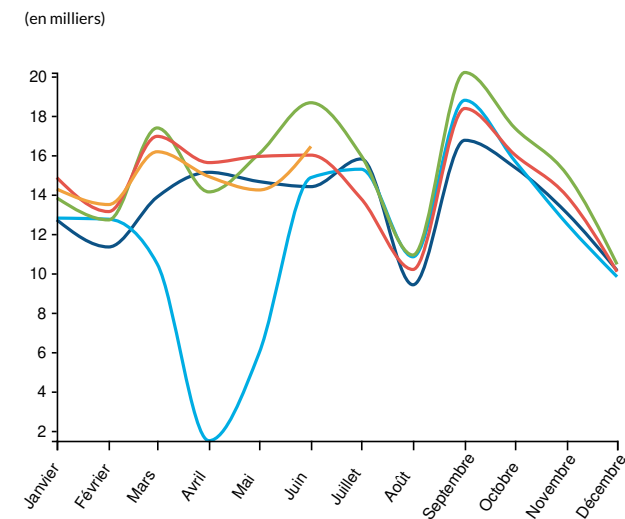

Légende : IAE 1ères entrées / Données brutes / France entière

● 2019 ● 2020 ● 2021 ● 2022 ● 2023

Source : ASP, traitement Dares

Donnée : Insertion par l'activité économique (iae) - 1ères entrées

Entrées en IAE hors reconductions (cumul annuel)

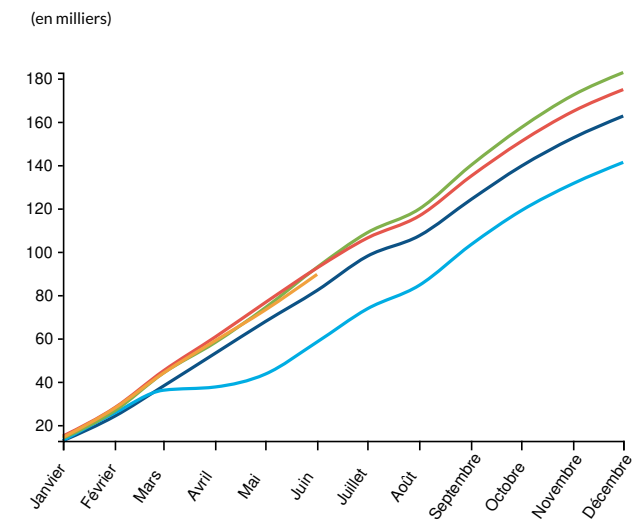

Légende : IAE 1ères entrées / Cumul annuel / France entière

● 2019 ● 2020 ● 2021 ● 2022 ● 2023

Source : ASP, traitement Dares

Donnée : Insertion par l'activité économique (iae) - 1ères entrées

Bénéficiaires par type de structure IAE (cumul)

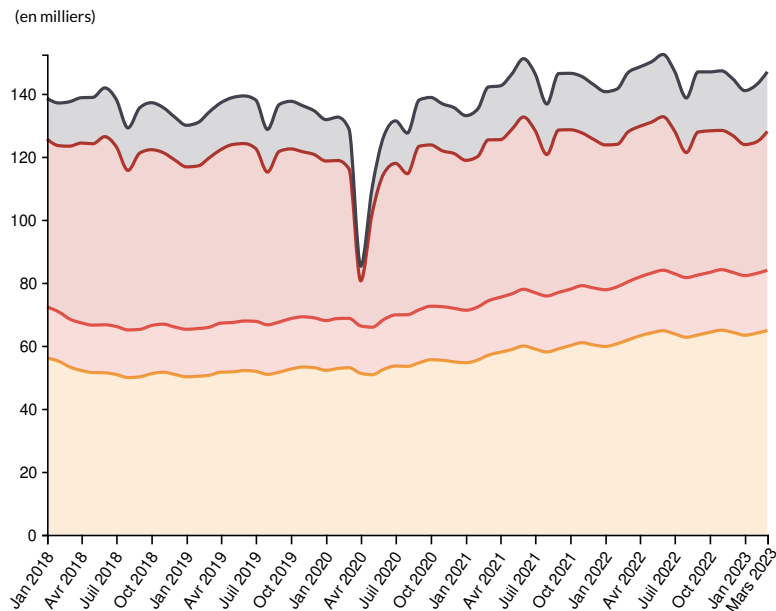

- IAE - ACI stocks / Données brutes / France entière
- IAE - EI stocks / Données brutes / France entière
- IAE - AI stocks / Données brutes / France entière
- IAE - ETTI stocks / Données brutes / France entière

Source : ASP, traitements Dares

Données : lae - ateliers ou chantiers d'insertion (aci) - stocks, lae - entreprise d'insertion (ei) - stocks, lae - association intermédiaire (ai) - stocks, lae - entreprise de travail temporaire d'insertion (etti) - stocks

IAE : entrées hors reconductions (France entière)

	Données brutes			Cumul annuel			Glissement annuel du cumul annuel		
	2021	2022	2023	2021	2022	2023	2021	2022	2023
Janvier	13 827	14 857	14 273	13 827	14 857	14 273	8 %	7,4 %	-3,9 %
Février	12 707	13 130	13 487	26 534	27 987	27 760	3,9 %	5,5 %	-0,8 %
Mars	17 377	16 951	16 168	43 911	44 938	43 928	21,9 %	2,3 %	-2,2 %
Avril	14 129	15 617	14 909	58 040	60 555	58 837	54,7 %	4,3 %	-2,8 %
Mai	16 062	15 932	14 228	74 102	76 487	73 065	70,5 %	3,2 %	-4,5 %
Juin	18 657	15 996	16 440	92 759	92 483	89 505	59,1 %	-0,3 %	-3,2 %
Juillet	15 981	13 788	-	108 740	106 271	-	47,8 %	-2,3 %	-
Août	10 923	10 190	-	119 663	116 461	-	41,7 %	-2,7 %	-
Septembre	20 193	18 365	-	139 856	134 826	-	35,5 %	-3,6 %	-
Octobre	17 367	16 009	-	157 223	150 835	-	32,2 %	-4,1 %	-
Novembre	15 015	13 914	-	172 238	164 749	-	31,1 %	-4,3 %	-
Décembre	10 449	10 075	-	182 687	174 824	-	29,4 %	-4,3 %	-

Source : ASP, traitement Dares

Donnée : Insertion par l'activité économique (iae) - 1ères entrées

IAE : nombre de bénéficiaires (France entière)

	Données brutes						Glissement annuel des données brutes					
	2018	2019	2020	2021	2022	2023	2018	2019	2020	2021	2022	2023
Janvier	138 528	129 954	131 761	133 023	140 614	140 957	8,9 %	-6,2 %	1,4 %	1 %	5,7 %	0,2 %

Février	137 039	130 892	132 543	135 097	141 496	142 900	7,4 %	-4,5 %	1,3 %	1,9 %	4,7 %	1 %
Mars	137 434	134 118	128 872	142 110	146 617	146 933	3,4 %	-2,4 %	-3,9 %	10,3 %	3,2 %	0,2 %
Avril	138 718	137 115	85 257	142 472	148 476	-	2,3 %	-1,2 %	-37,8 %	67,1 %	4,2 %	-
Mai	138 817	138 749	110 222	146 172	150 040	-	0,5 %	0 %	-20,6 %	32,6 %	2,6 %	-
Juin	141 822	139 277	126 709	151 104	152 448	-	0,5 %	-1,8 %	-9 %	19,3 %	0,9 %	-
Juillet	138 230	138 013	131 356	146 400	147 177	-	0,5 %	-0,2 %	-4,8 %	11,5 %	0,5 %	-
Août	129 133	128 651	127 493	136 712	138 638	-	-0,5 %	-0,4 %	-0,9 %	7,2 %	1,4 %	-
Septembre	135 549	136 574	137 982	146 377	146 909	-	-2,3 %	0,8 %	1 %	6,1 %	0,4 %	-
Octobre	137 130	137 571	138 797	146 454	146 904	-	-2,6 %	0,3 %	0,9 %	5,5 %	0,3 %	-
Novembre	135 594	136 176	136 747	145 409	147 235	-	-4,7 %	0,4 %	0,4 %	6,3 %	1,3 %	-
Décembre	132 592	134 567	135 568	142 893	144 649	-	-6,4 %	1,5 %	0,7 %	5,4 %	1,2 %	-

Source : ASP, traitement Dares

Donnée : Insertion par l'activité économique (iae) - stocks

Contrat de sécurisation professionnelle (CSP)

Entrées et nombre de bénéficiaires d'un Contrat de sécurisation professionnelle (CSP)

CSP : entrées (France entière)

	Données brutes					Glissement annuel des données brutes				
	2019	2020	2021	2022	2023	2019	2020	2021	2022	2023
Janvier	6 733	6 800	7 760	4 716	5 576	11,6 %	1 %	14,1 %	-39,2 %	18,2 %
Février	5 632	5 813	5 676	3 503	7 526	0,7 %	3,2 %	-2,4 %	-38,3 %	114,8 %
Mars	6 704	5 156	5 318	4 184	6 568	1,2 %	-23,1 %	3,1 %	-21,3 %	57 %
Avril	5 470	3 727	5 282	4 608	-	5,5 %	-31,9 %	41,7 %	-12,8 %	-
Mai	6 603	2 896	4 622	3 934	-	7,6 %	-56,1 %	59,6 %	-14,9 %	-
Juin	5 610	5 889	4 462	4 248	-	-8,9 %	5 %	-24,2 %	-4,8 %	-
Juillet	5 547	10 682	6 156	5 987	-	-16,4 %	92,6 %	-42,4 %	-2,7 %	-
Août	6 508	9 183	3 667	5 417	-	-11,9 %	41,1 %	-60,1 %	47,7 %	-
Septembre	3 164	5 490	2 589	2 833	-	-14,3 %	73,5 %	-52,8 %	9,4 %	-
Octobre	5 620	9 275	4 236	4 861	-	6,1 %	65 %	-54,3 %	14,8 %	-
Novembre	7 252	7 448	3 315	6 836	-	18,7 %	2,7 %	-55,5 %	106,2 %	-
Décembre	6 270	7 943	4 458	6 562	-	-4,8 %	26,7 %	-43,9 %	47,2 %	-

Source : Pôle emploi, traitement Dares

Donnée : Contrat de sécurisation professionnelle - entrées

CSP : nombre de bénéficiaires (France entière)

	Données brutes					Glissement annuel des données brutes				
	2019	2020	2021	2022	2023	2019	2020	2021	2022	2023
Janvier	57 537	55 995	69 872	43 493	46 335	-6,8 %	-2,7 %	24,8 %	-37,8 %	6,5 %
Février	57 297	55 644	69 704	41 474	49 333	-5,5 %	-2,9 %	25,3 %	-40,5 %	18,9 %
Mars	57 338	54 459	68 502	40 355	50 759	-4,2 %	-5 %	25,8 %	-41,1 %	25,8 %
Avril	56 647	54 608	68 348	39 384	51 885	-2,4 %	-3,6 %	25,2 %	-42,4 %	31,7 %
Mai	56 902	52 723	68 212	38 841	53 079	-2 %	-7,3 %	29,4 %	-43,1 %	36,7 %
Juin	56 347	52 340	66 079	38 935	53 927	-2,8 %	-7,1 %	26,2 %	-41,1 %	38,5 %
Juillet	56 193	57 168	63 540	39 416	-	-2,9 %	1,7 %	11,1 %	-38 %	-
Août	56 432	61 558	60 349	41 435	-	-5,3 %	9,1 %	-2 %	-31,3 %	-
Septembre	55 023	63 220	56 273	40 701	-	-5,7 %	14,9 %	-11 %	-27,7 %	-

Octobre	54 342	64 530	51 350	40 337	-	-4,3 %	18,7 %	-20,4 %	-21,4 %	-
Novembre	55 046	66 867	47 921	43 289	-	-3,4 %	21,5 %	-28,3 %	-9,7 %	-
Décembre	55 779	69 103	45 374	44 836	-	-1,7 %	23,9 %	-34,3 %	-1,2 %	-

Source : Pôle emploi, traitement Dares

Donnée : Contrat de sécurisation professionnelle - stocks