

# Les synthèses du site des politiques de l'emploi et de la formation professionnelle de la DARES

Contrats d'apprentissage

Contrats de professionnalisation

Accompagnement des jeunes en missions locales

Contrats d'engagement jeune (CEJ)

Emplois francs

Insertion par l'activité économique (IAE)

Contrats aidés - CUI-CAE, CUI-CIE et PEC

# Contrats d'apprentissage

## Entrées et nombre de bénéficiaires en contrats d'apprentissage.

### Avertissement

En raison d'un changement dans la méthode d'estimation des nouveaux contrats d'apprentissage publics en décembre 2023, les entrées cumulées entre janvier et septembre 2023 dans le public sont révisées de -14 %.

Par ailleurs, les données départementales entre janvier et octobre 2023 sont également révisées en décembre 2023, suite à une amélioration du repérage de la localisation de l'employeur.

### Fin novembre 2023, on compte 1 023 200 apprentis, soit une augmentation de 5,6 % par rapport à fin novembre 2022

À fin novembre 2023, 824 700 contrats d'apprentissage ont débuté depuis le début de l'année, soit une augmentation de 2,6 % sur un an (+2,4 % pour les contrats du privé et +7,7 % pour ceux du public). Parmi ces contrats, 312 700 concernent une formation de l'enseignement secondaire et 512 000 concernent une formation de l'enseignement supérieur.

Sur l'ensemble de l'année 2022, 836 300 contrats ont commencé, soit une hausse de 14,1 % par rapport à 2021. Entre 2020 et 2021, le nombre de nouveaux contrats avait augmenté de 38,1 %.

Fin novembre 2023, on compte 1 023 200 apprentis, soit un effectif en hausse de 5,6 % par rapport à fin novembre 2022 (+2,2 % pour les formations de l'enseignement secondaire et +7,7 % pour les formations de l'enseignement supérieur).

Fin 2022, on comptait 973 200 personnes en contrat d'apprentissage, après 856 500 fin 2021 et 661 500 fin 2020.

### Contrats d'apprentissage enseignements secondaire et supérieur - bénéficiaires en fin de mois

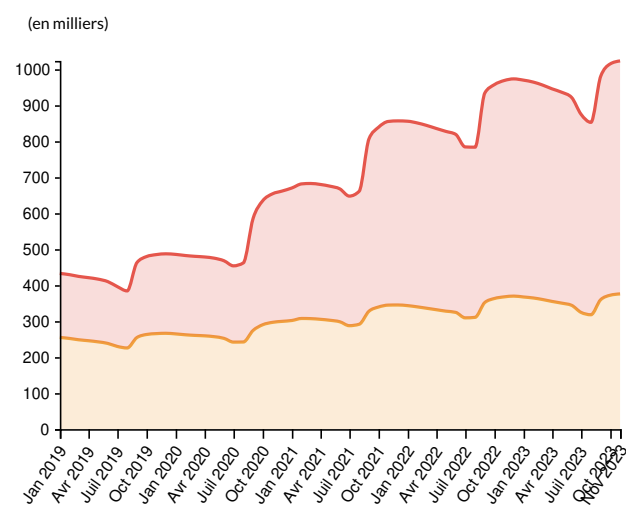

- C. apprentissage secondaire stocks / Données brutes / France entière
- C. apprentissage supérieur stocks / Données brutes / France entière

Source : Dares ; Système d'Information sur l'Apprentissage

Données : Contrat d'apprentissage enseignement secondaire - stocks, Contrat d'apprentissage enseignement supérieur - stocks

### Entrées en contrats d'apprentissage des secteurs privé et public

### Entrées en contrats d'apprentissage des secteurs privé et public (cumul annuel)

(en milliers)

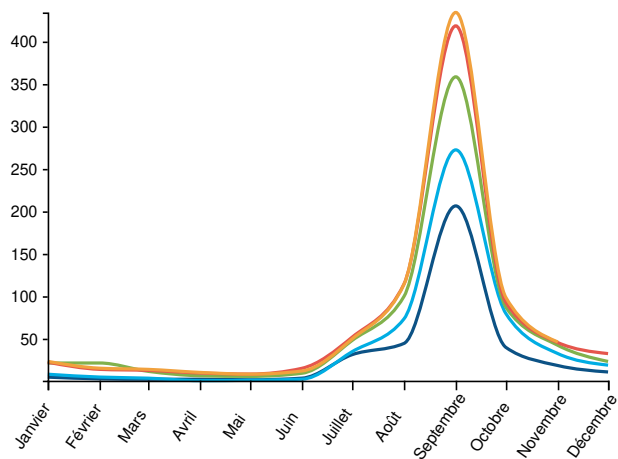

Légende : Contrats d'apprentissage secteurs privé et public - entrées / Données brutes / France entière

● 2019 ● 2020 ● 2021 ● 2022 ● 2023

Source : Dares ; Système d'Information sur l'Apprentissage

Donnée : Contrat d'apprentissage secteurs privé et public - entrées

(en milliers)

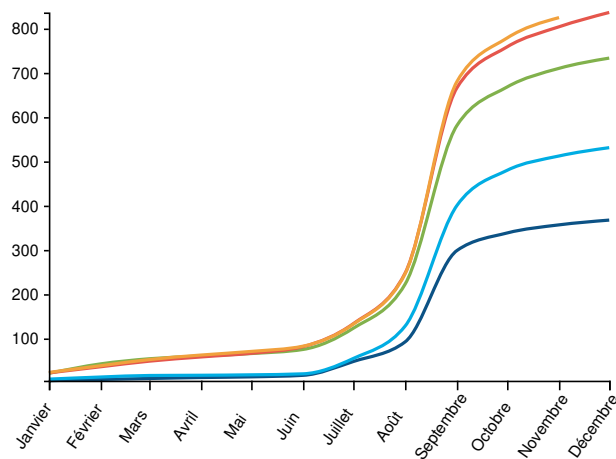

Légende : Contrats d'apprentissage secteurs privé et public - entrées / Cumul annuel / France entière

● 2019 ● 2020 ● 2021 ● 2022 ● 2023

Source : Dares ; Système d'Information sur l'Apprentissage

Donnée : Contrat d'apprentissage secteurs privé et public - entrées

## Contrats d'apprentissage des secteurs privé et public : entrées (France entière)

|           | Données brutes |         |         | Cumul annuel |         |         | Glissement annuel du cumul annuel |         |        |
|-----------|----------------|---------|---------|--------------|---------|---------|-----------------------------------|---------|--------|
|           | 2021           | 2022    | 2023    | 2021         | 2022    | 2023    | 2021                              | 2022    | 2023   |
| Janvier   | 21 271         | 22 248  | 23 248  | 21 271       | 22 248  | 23 248  | 162,5 %                           | 4,6 %   | 4,5 %  |
| Février   | 21 316         | 13 828  | 15 193  | 42 587       | 36 076  | 38 441  | 231,4 %                           | -15,3 % | 6,6 %  |
| Mars      | 11 491         | 12 595  | 13 817  | 54 078       | 48 671  | 52 258  | 231,7 %                           | -10 %   | 7,4 %  |
| Avril     | 6 271          | 9 537   | 10 245  | 60 349       | 58 208  | 62 503  | 258,6 %                           | -3,5 %  | 7,4 %  |
| Mai       | 5 550          | 8 286   | 8 165   | 65 899       | 66 494  | 70 668  | 269,7 %                           | 0,9 %   | 6,3 %  |
| Juin      | 9 245          | 15 092  | 11 899  | 75 144       | 81 586  | 82 567  | 274,8 %                           | 8,6 %   | 1,2 %  |
| Juillet   | 47 829         | 51 728  | 49 639  | 122 973      | 133 314 | 132 206 | 124,8 %                           | 8,4 %   | -0,8 % |
| Août      | 99 662         | 114 319 | 113 818 | 222 635      | 247 633 | 246 024 | 74 %                              | 11,2 %  | -0,6 % |
| Septembre | 358 431        | 418 448 | 434 276 | 581 066      | 666 081 | 680 300 | 45,1 %                            | 14,6 %  | 2,1 %  |
| Octobre   | 86 871         | 92 489  | 98 321  | 667 937      | 758 570 | 778 621 | 39,2 %                            | 13,6 %  | 2,6 %  |
| Novembre  | 42 109         | 45 350  | 46 053  | 710 046      | 803 920 | 824 674 | 38,7 %                            | 13,2 %  | 2,6 %  |
| Décembre  | 23 117         | 32 383  | -       | 733 163      | 836 303 | -       | 38,1 %                            | 14,1 %  | -      |

Source : Dares ; Système d'Information sur l'Apprentissage

Donnée : Contrat d'apprentissage secteurs privé et public - entrées

## Contrats d'apprentissage du secteur privé : entrées (France entière)

|         | Données brutes |        |        | Cumul annuel |        |        | Glissement annuel du cumul annuel |         |       |
|---------|----------------|--------|--------|--------------|--------|--------|-----------------------------------|---------|-------|
|         | 2021           | 2022   | 2023   | 2021         | 2022   | 2023   | 2021                              | 2022    | 2023  |
| Janvier | 20 626         | 21 652 | 22 583 | 20 626       | 21 652 | 22 583 | 169 %                             | 5 %     | 4,3 % |
| Février | 20 983         | 13 635 | 14 950 | 41 609       | 35 287 | 37 533 | 238,3 %                           | -15,2 % | 6,4 % |
| Mars    | 11 326         | 12 459 | 13 621 | 52 935       | 47 746 | 51 154 | 237,6 %                           | -9,8 %  | 7,1 % |

| Avril     | 6 166   | 9 452   | 10 077  | 59 101  | 57 198  | 61 231  | 264,9% | -3,2% | 7,1%  |
|-----------|---------|---------|---------|---------|---------|---------|--------|-------|-------|
| Mai       | 5 497   | 8 224   | 8 102   | 64 598  | 65 422  | 69 333  | 275,8% | 1,3%  | 6%    |
| Juin      | 9 188   | 15 008  | 11 799  | 73 786  | 80 430  | 81 132  | 280,6% | 9%    | 0,9%  |
| Juillet   | 47 553  | 51 464  | 49 342  | 121 339 | 131 894 | 130 474 | 125%   | 8,7%  | -1,1% |
| Août      | 98 170  | 112 140 | 111 552 | 219 509 | 244 034 | 242 026 | 74,2%  | 11,2% | -0,8% |
| Septembre | 346 460 | 404 587 | 419 244 | 565 969 | 648 621 | 661 270 | 45,2%  | 14,6% | 2%    |
| Octobre   | 82 312  | 88 695  | 94 093  | 648 281 | 737 316 | 755 363 | 39%    | 13,7% | 2,4%  |
| Novembre  | 40 549  | 43 813  | 44 760  | 688 830 | 781 129 | 800 123 | 38,5%  | 13,4% | 2,4%  |
| Décembre  | 22 337  | 31 628  | -       | 711 167 | 812 757 | -       | 38%    | 14,3% | -     |

Source : Dares ; Système d'Information sur l'Apprentissage

Donnée : Contrat d'apprentissage privé - entrées

## Contrats d'apprentissage du secteur public : entrées (France entière)

|           | Données brutes |        |        | Cumul annuel |        |        | Glissement annuel du cumul annuel |        |       |
|-----------|----------------|--------|--------|--------------|--------|--------|-----------------------------------|--------|-------|
|           | 2021           | 2022   | 2023   | 2021         | 2022   | 2023   | 2021                              | 2022   | 2023  |
| Janvier   | 645            | 596    | 665    | 645          | 596    | 665    | 48,6%                             | -7,6%  | 11,6% |
| Février   | 333            | 193    | 243    | 978          | 789    | 908    | 78,1%                             | -19,3% | 15,1% |
| Mars      | 165            | 136    | 196    | 1 143        | 925    | 1 104  | 84,4%                             | -19,1% | 19,4% |
| Avril     | 105            | 85     | 168    | 1 248        | 1 010  | 1 272  | 98,4%                             | -19,1% | 25,9% |
| Mai       | 53             | 62     | 63     | 1 301        | 1 072  | 1 335  | 104,2%                            | -17,6% | 24,5% |
| Juin      | 57             | 84     | 100    | 1 358        | 1 156  | 1 435  | 105,4%                            | -14,9% | 24,1% |
| Juillet   | 276            | 264    | 297    | 1 634        | 1 420  | 1 732  | 107,6%                            | -13,1% | 22%   |
| Août      | 1 492          | 2 179  | 2 266  | 3 126        | 3 599  | 3 998  | 62%                               | 15,1%  | 11,1% |
| Septembre | 11 971         | 13 861 | 15 032 | 15 097       | 17 460 | 19 030 | 44,7%                             | 15,7%  | 9%    |
| Octobre   | 4 559          | 3 794  | 4 228  | 19 656       | 21 254 | 23 258 | 45,9%                             | 8,1%   | 9,4%  |
| Novembre  | 1 560          | 1 537  | 1 293  | 21 216       | 22 791 | 24 551 | 43,4%                             | 7,4%   | 7,7%  |
| Décembre  | 780            | 755    | -      | 21 996       | 23 546 | -      | 41,2%                             | 7%     | -     |

Source : Dares ; Système d'Information sur l'Apprentissage

Donnée : Contrat d'apprentissage public - entrées

## Contrats d'apprentissage enseignement secondaire : entrées (France entière)

|         | Données brutes |       |        | Cumul annuel |        |        | Glissement annuel du cumul annuel |        |      |
|---------|----------------|-------|--------|--------------|--------|--------|-----------------------------------|--------|------|
|         | 2021           | 2022  | 2023   | 2021         | 2022   | 2023   | 2021                              | 2022   | 2023 |
| Janvier | 9 270          | 9 581 | 10 168 | 9 270        | 9 581  | 10 168 | 100,4%                            | 3,4%   | 6,1% |
| Février | 11 403         | 6 906 | 7 550  | 20 673       | 16 487 | 17 718 | 168,4%                            | -20,2% | 7,5% |
| Mars    | 6 084          | 6 970 | 7 227  | 26 757       | 23 457 | 24 945 | 166%                              | -12,3% | 6,3% |

| Avril     | 3 718   | 5 688   | 5 691   | 30 475  | 29 145  | 30 636  | 193,8% | -4,4% | 5,1%  |
|-----------|---------|---------|---------|---------|---------|---------|--------|-------|-------|
| Mai       | 3 593   | 5 008   | 4 731   | 34 068  | 34 153  | 35 367  | 207,6% | 0,2%  | 3,6%  |
| Juin      | 5 558   | 8 522   | 6 891   | 39 626  | 42 675  | 42 258  | 213,4% | 7,7%  | -1%   |
| Juillet   | 29 600  | 29 993  | 28 863  | 69 226  | 72 668  | 71 121  | 90,1%  | 5%    | -2,1% |
| Août      | 45 790  | 51 188  | 50 172  | 115 016 | 123 856 | 121 293 | 58%    | 7,7%  | -2,1% |
| Septembre | 124 549 | 135 756 | 140 703 | 239 565 | 259 612 | 261 996 | 32,1%  | 8,4%  | 0,9%  |
| Octobre   | 28 553  | 29 962  | 31 378  | 268 118 | 289 574 | 293 374 | 28,3%  | 8%    | 1,3%  |
| Novembre  | 17 781  | 19 022  | 19 329  | 285 899 | 308 596 | 312 703 | 28,2%  | 7,9%  | 1,3%  |
| Décembre  | 10 630  | 14 326  | -       | 296 529 | 322 922 | -       | 27,9%  | 8,9%  | -     |

Source : Dares ; Système d'Information sur l'Apprentissage

Donnée : Contrat d'apprentissage enseignement secondaire - entrées

## Contrats d'apprentissage enseignement supérieur : entrées (France entière)

|           | Données brutes |         |         | Cumul annuel |         |         | Glissement annuel du cumul annuel |        |      |
|-----------|----------------|---------|---------|--------------|---------|---------|-----------------------------------|--------|------|
|           | 2021           | 2022    | 2023    | 2021         | 2022    | 2023    | 2021                              | 2022   | 2023 |
| Janvier   | 12 001         | 12 667  | 13 080  | 12 001       | 12 667  | 13 080  | 245,2%                            | 5,5%   | 3,3% |
| Février   | 9 913          | 6 922   | 7 643   | 21 914       | 19 589  | 20 723  | 325,7%                            | -10,6% | 5,8% |
| Mars      | 5 407          | 5 625   | 6 590   | 27 321       | 25 214  | 27 313  | 337,7%                            | -7,7%  | 8,3% |
| Avril     | 2 553          | 3 849   | 4 554   | 29 874       | 29 063  | 31 867  | 362,8%                            | -2,7%  | 9,6% |
| Mai       | 1 957          | 3 278   | 3 434   | 31 831       | 32 341  | 35 301  | 371,6%                            | 1,6%   | 9,2% |
| Juin      | 3 687          | 6 570   | 5 008   | 35 518       | 38 911  | 40 309  | 379,5%                            | 9,6%   | 3,6% |
| Juillet   | 18 229         | 21 735  | 20 776  | 53 747       | 60 646  | 61 085  | 193,7%                            | 12,8%  | 0,7% |
| Août      | 53 872         | 63 131  | 63 646  | 107 619      | 123 777 | 124 731 | 95,2%                             | 15%    | 0,8% |
| Septembre | 233 882        | 282 692 | 293 573 | 341 501      | 406 469 | 418 304 | 56%                               | 19%    | 2,9% |
| Octobre   | 58 318         | 62 527  | 66 943  | 399 819      | 468 996 | 485 247 | 47,7%                             | 17,3%  | 3,5% |
| Novembre  | 24 328         | 26 328  | 26 724  | 424 147      | 495 324 | 511 971 | 46,7%                             | 16,8%  | 3,4% |
| Décembre  | 12 487         | 18 057  | -       | 436 634      | 513 381 | -       | 46%                               | 17,6%  | -    |

Source : Dares ; Système d'Information sur l'Apprentissage

Donnée : Contrat d'apprentissage enseignement supérieur - entrées

## Contrats d'apprentissage des secteurs privé et public : nombre de bénéficiaires (France entière)

|         | Données brutes |         |         |         |         | Glissement annuel des données brutes |       |       |       |       |
|---------|----------------|---------|---------|---------|---------|--------------------------------------|-------|-------|-------|-------|
|         | 2019           | 2020    | 2021    | 2022    | 2023    | 2019                                 | 2020  | 2021  | 2022  | 2023  |
| Janvier | 432 687        | 485 529 | 670 066 | 855 562 | 969 706 | 2,4%                                 | 12,2% | 38%   | 27,7% | 13,3% |
| Février | 429 127        | 482 355 | 681 451 | 850 597 | 964 225 | 2,4%                                 | 12,4% | 41,3% | 24,8% | 13,4% |

| Mars      | 424 435 | 480 198 | 682 596 | 844 067 | 956 359   | 2,4 %  | 13,1 % | 42,1 % | 23,7 % | 13,3 % |
|-----------|---------|---------|---------|---------|-----------|--------|--------|--------|--------|--------|
| Avril     | 420 912 | 478 393 | 679 849 | 835 444 | 945 451   | 2,4 %  | 13,7 % | 42,1 % | 22,9 % | 13,2 % |
| Mai       | 416 894 | 475 091 | 675 099 | 827 376 | 936 163   | 2,4 %  | 14 %   | 42,1 % | 22,6 % | 13,1 % |
| Juin      | 409 966 | 467 925 | 667 636 | 819 169 | 921 937   | 2,1 %  | 14,1 % | 42,7 % | 22,7 % | 12,5 % |
| Juillet   | 396 047 | 453 739 | 647 520 | 784 195 | 874 887   | 2,1 %  | 14,6 % | 42,7 % | 21,1 % | 11,6 % |
| Août      | 384 079 | 461 799 | 660 934 | 783 470 | 852 492   | 0,6 %  | 20,2 % | 43,1 % | 18,5 % | 8,8 %  |
| Septembre | 462 770 | 585 810 | 806 721 | 934 220 | 980 710   | 10,9 % | 26,6 % | 37,7 % | 15,8 % | 5 %    |
| Octobre   | 479 454 | 634 395 | 838 786 | 957 259 | 1 014 915 | 10,9 % | 32,3 % | 32,2 % | 14,1 % | 6 %    |
| Novembre  | 484 987 | 653 868 | 855 003 | 968 711 | 1 023 202 | 11,4 % | 34,8 % | 30,8 % | 13,3 % | 5,6 %  |
| Décembre  | 487 127 | 661 505 | 856 516 | 973 240 | -         | 11,5 % | 35,8 % | 29,5 % | 13,6 % | -      |

Source : Dares ; Système d'Information sur l'Apprentissage

Donnée : Contrat d'apprentissage secteurs privé et public - stocks

## Contrats d'apprentissage du secteur privé : nombre de bénéficiaires (France entière)

|           | Données brutes |         |         |         |         | Glissement annuel des données brutes |        |        |        |        |
|-----------|----------------|---------|---------|---------|---------|--------------------------------------|--------|--------|--------|--------|
|           | 2019           | 2020    | 2021    | 2022    | 2023    | 2019                                 | 2020   | 2021   | 2022   | 2023   |
| Janvier   | 409 360        | 463 249 | 647 076 | 827 035 | 937 590 | 2,6 %                                | 13,2 % | 39,7 % | 27,8 % | 13,4 % |
| Février   | 405 854        | 460 099 | 658 286 | 822 154 | 932 186 | 2,6 %                                | 13,4 % | 43,1 % | 24,9 % | 13,4 % |
| Mars      | 401 267        | 457 976 | 659 414 | 815 778 | 924 457 | 2,5 %                                | 14,1 % | 44 %   | 23,7 % | 13,3 % |
| Avril     | 397 826        | 456 204 | 656 686 | 807 336 | 913 763 | 2,6 %                                | 14,7 % | 43,9 % | 22,9 % | 13,2 % |
| Mai       | 393 905        | 452 959 | 652 008 | 799 445 | 904 684 | 2,5 %                                | 15 %   | 43,9 % | 22,6 % | 13,2 % |
| Juin      | 387 241        | 445 983 | 644 786 | 791 592 | 890 850 | 2,3 %                                | 15,2 % | 44,6 % | 22,8 % | 12,5 % |
| Juillet   | 374 909        | 433 332 | 626 140 | 758 574 | 846 266 | 2,2 %                                | 15,6 % | 44,5 % | 21,2 % | 11,6 % |
| Août      | 364 186        | 442 265 | 640 173 | 758 326 | 824 903 | 0,8 %                                | 21,4 % | 44,7 % | 18,5 % | 8,8 %  |
| Septembre | 442 465        | 566 396 | 782 670 | 905 081 | 949 066 | 11,6 %                               | 28 %   | 38,2 % | 15,6 % | 4,9 %  |
| Octobre   | 458 138        | 613 334 | 811 955 | 926 492 | 981 105 | 11,8 %                               | 33,9 % | 32,4 % | 14,1 % | 5,9 %  |
| Novembre  | 463 083        | 631 777 | 827 041 | 937 038 | 989 817 | 12,3 %                               | 36,4 % | 30,9 % | 13,3 % | 5,6 %  |
| Décembre  | 464 946        | 638 820 | 828 117 | 941 231 | -       | 12,4 %                               | 37,4 % | 29,6 % | 13,7 % | -      |

Source : Dares ; Système d'Information sur l'Apprentissage

Donnée : Contrat d'apprentissage privé - stocks

## Contrats d'apprentissage du secteur public : nombre de bénéficiaires (France entière)

|         | Données brutes |        |        |        |        | Glissement annuel des données brutes |        |       |        |        |
|---------|----------------|--------|--------|--------|--------|--------------------------------------|--------|-------|--------|--------|
|         | 2019           | 2020   | 2021   | 2022   | 2023   | 2019                                 | 2020   | 2021  | 2022   | 2023   |
| Janvier | 23 327         | 22 280 | 22 990 | 28 527 | 32 116 | -0,2 %                               | -4,5 % | 3,2 % | 24,1 % | 12,6 % |
| Février | 23 273         | 22 256 | 23 165 | 28 443 | 32 039 | -0,2 %                               | -4,4 % | 4,1 % | 22,8 % | 12,6 % |

| Mars      | 23 168 | 22 222 | 23 182 | 28 289 | 31 902 | -0,3% | -4,1% | 4,3%  | 22%   | 12,8% |
|-----------|--------|--------|--------|--------|--------|-------|-------|-------|-------|-------|
| Avril     | 23 086 | 22 189 | 23 163 | 28 108 | 31 688 | -0,3% | -3,9% | 4,4%  | 21,3% | 12,7% |
| Mai       | 22 989 | 22 132 | 23 091 | 27 931 | 31 479 | -0,3% | -3,7% | 4,3%  | 21%   | 12,7% |
| Juin      | 22 725 | 21 942 | 22 850 | 27 577 | 31 087 | -0,6% | -3,4% | 4,1%  | 20,7% | 12,7% |
| Juillet   | 21 138 | 20 407 | 21 380 | 25 621 | 28 621 | -0,9% | -3,5% | 4,8%  | 19,8% | 11,7% |
| Août      | 19 893 | 19 534 | 20 761 | 25 144 | 27 589 | -2,2% | -1,8% | 6,3%  | 21,1% | 9,7%  |
| Septembre | 20 305 | 19 414 | 24 051 | 29 139 | 31 644 | -2,3% | -4,4% | 23,9% | 21,2% | 8,6%  |
| Octobre   | 21 316 | 21 061 | 26 831 | 30 767 | 33 810 | -4,9% | -1,2% | 27,4% | 14,7% | 9,9%  |
| Novembre  | 21 904 | 22 091 | 27 962 | 31 673 | 33 385 | -5,2% | 0,9%  | 26,6% | 13,3% | 5,4%  |
| Décembre  | 22 181 | 22 685 | 28 399 | 32 009 | -      | -5,1% | 2,3%  | 25,2% | 12,7% | -     |

Source : Dares ; Système d'Information sur l'Apprentissage

Donnée : Contrat d'apprentissage public - stocks

## Contrats d'apprentissage enseignement secondaire - nombre de bénéficiaires (France entière)

|           | Données brutes |         |         |         |         | Glissement annuel des données brutes |       |       |       |      |
|-----------|----------------|---------|---------|---------|---------|--------------------------------------|-------|-------|-------|------|
|           | 2019           | 2020    | 2021    | 2022    | 2023    | 2019                                 | 2020  | 2021  | 2022  | 2023 |
| Janvier   | 254 764        | 264 573 | 301 849 | 343 094 | 367 120 | -0,5%                                | 3,9%  | 14,1% | 13,7% | 7%   |
| Février   | 251 893        | 262 110 | 307 451 | 339 598 | 364 366 | -0,5%                                | 4,1%  | 17,3% | 10,5% | 7,3% |
| Mars      | 248 307        | 260 477 | 307 013 | 335 940 | 360 250 | -0,5%                                | 4,9%  | 17,9% | 9,4%  | 7,2% |
| Avril     | 245 667        | 259 245 | 305 124 | 331 830 | 354 752 | -0,4%                                | 5,5%  | 17,7% | 8,8%  | 6,9% |
| Mai       | 242 562        | 256 867 | 302 469 | 327 778 | 350 100 | -0,5%                                | 5,9%  | 17,8% | 8,4%  | 6,8% |
| Juin      | 238 154        | 252 203 | 298 302 | 324 386 | 344 115 | -0,7%                                | 5,9%  | 18,3% | 8,7%  | 6,1% |
| Juillet   | 229 770        | 241 792 | 287 419 | 309 181 | 324 369 | -0,7%                                | 5,2%  | 18,9% | 7,6%  | 4,9% |
| Août      | 225 497        | 242 127 | 291 385 | 310 567 | 317 831 | -1,1%                                | 7,4%  | 20,3% | 6,6%  | 2,3% |
| Septembre | 254 527        | 274 274 | 327 616 | 351 962 | 359 769 | 3,8%                                 | 7,8%  | 19,4% | 7,4%  | 2,2% |
| Octobre   | 262 916        | 289 946 | 339 256 | 362 936 | 372 046 | 3,3%                                 | 10,3% | 17%   | 7%    | 2,5% |
| Novembre  | 265 368        | 296 687 | 344 591 | 367 524 | 375 718 | 3,4%                                 | 11,8% | 16,1% | 6,7%  | 2,2% |
| Décembre  | 266 270        | 299 418 | 344 936 | 369 598 | -       | 3,2%                                 | 12,4% | 15,2% | 7,1%  | -    |

Source : Dares ; Système d'Information sur l'Apprentissage

Donnée : Contrat d'apprentissage enseignement secondaire - stocks

## Contrats d'apprentissage enseignement supérieur : nombre de bénéficiaires (France entière)

|  | Données brutes |      |      |      |      | Glissement annuel des données brutes |      |      |      |      |
|--|----------------|------|------|------|------|--------------------------------------|------|------|------|------|
|  | 2019           | 2020 | 2021 | 2022 | 2023 | 2019                                 | 2020 | 2021 | 2022 | 2023 |

|           |         |         |         |         |         |        |        |        |        |        |
|-----------|---------|---------|---------|---------|---------|--------|--------|--------|--------|--------|
| Janvier   | 177 923 | 220 956 | 368 217 | 512 468 | 602 586 | 6,8 %  | 24,2 % | 66,6 % | 39,2 % | 17,6 % |
| Février   | 177 234 | 220 245 | 374 000 | 510 999 | 599 859 | 6,8 %  | 24,3 % | 69,8 % | 36,6 % | 17,4 % |
| Mars      | 176 128 | 219 721 | 375 583 | 508 127 | 596 109 | 6,7 %  | 24,8 % | 70,9 % | 35,3 % | 17,3 % |
| Avril     | 175 245 | 219 148 | 374 725 | 503 614 | 590 699 | 6,7 %  | 25,1 % | 71 %   | 34,4 % | 17,3 % |
| Mai       | 174 332 | 218 224 | 372 630 | 499 598 | 586 063 | 6,6 %  | 25,2 % | 70,8 % | 34,1 % | 17,3 % |
| Juin      | 171 812 | 215 722 | 369 334 | 494 783 | 577 822 | 6,3 %  | 25,6 % | 71,2 % | 34 %   | 16,8 % |
| Juillet   | 166 277 | 211 947 | 360 101 | 475 014 | 550 518 | 6,1 %  | 27,5 % | 69,9 % | 31,9 % | 15,9 % |
| Août      | 158 582 | 219 672 | 369 549 | 472 903 | 534 661 | 3,2 %  | 38,5 % | 68,2 % | 28 %   | 13,1 % |
| Septembre | 208 243 | 311 536 | 479 105 | 582 258 | 620 941 | 21 %   | 49,6 % | 53,8 % | 21,5 % | 6,6 %  |
| Octobre   | 216 538 | 344 449 | 499 530 | 594 323 | 642 869 | 21,8 % | 59,1 % | 45 %   | 19 %   | 8,2 %  |
| Novembre  | 219 619 | 357 181 | 510 412 | 601 187 | 647 484 | 23 %   | 62,6 % | 42,9 % | 17,8 % | 7,7 %  |
| Décembre  | 220 857 | 362 087 | 511 580 | 603 642 | -       | 23,5 % | 63,9 % | 41,3 % | 18 %   | -      |

Source : Dares ; Système d'Information sur l'Apprentissage

Donnée : Contrat d'apprentissage enseignement supérieur - stocks



# Contrats de professionnalisation

## Entrées et nombre de bénéficiaires en contrats de professionnalisation (tous âges confondus, moins de 26 ans et 26 ans ou plus)

### Avertissement

Fin janvier 2024, la comptabilisation des entrées en contrat de professionnalisation et des stocks en fin de mois est profondément rénovée. Elle est désormais réalisée à partir du système d'information sur les contrats de professionnalisation de la Dares, constitué notamment des données issues de la source Deca (formulaires Cerfa traités et déposés par les Opérateurs de compétences) et des déclarations sociales nominatives (DSN). Ce changement s'accompagne d'une rénovation des traitements statistiques de la Dares relatifs aux contrats de professionnalisation. Les séries sur les contrats de professionnalisation sont ainsi révisées à partir de 2012 suivant une méthodologie nouvelle.

Les entrées en contrat de professionnalisation sont désormais comptabilisées par mois de début du contrat (et non plus par mois d'enregistrement du contrat), ce qui conduit à une répartition différente des entrées au sein d'une même année voire d'une année sur l'autre. Ainsi, les totaux annuels des entrées entre 2012 et 2019 connaissent des révisions comprises entre -4 % et +4 %. Les révisions sont nettement moins importantes pour les totaux annuels de 2020 (-1 %), 2021 (-0 %) et 2022 (-2 %).

De plus, les stocks de bénéficiaires d'un contrat de professionnalisation en fin de mois sont désormais comptabilisés à partir des données individuelles (Deca et DSN), alors qu'ils étaient auparavant estimés à partir du nombre de nouveaux contrats enregistrés et de la durée moyenne observée. Du fait d'une meilleure prise en compte des ruptures anticipées de contrats, et des révisions sur les flux d'entrées, les stocks connaissent des révisions significatives à la baisse. Au 31 décembre 2022, on comptabilise ainsi 98 000 contrats de professionnalisation (contre 136 000 avec l'ancienne méthode, soit une révision de -28 %).

### À fin novembre 2023, 110 900 contrats de professionnalisation ont débuté depuis le début de l'année, soit une baisse de 1,8 % par rapport à fin novembre 2022

Fin novembre 2023, 110 900 contrats de professionnalisation ont débuté, soit un niveau en baisse de 1,8 % par rapport à celui observé fin novembre 2022. Le nombre de nouveaux contrats se réduit de 5,4 % pour les moins de 26 ans alors qu'il augmente de 1,5 % pour les 26 ans ou plus.

En 2022, 118 800 contrats de professionnalisation ont débuté, soit une baisse de 1,2 % par rapport à 2021.

Fin novembre 2023, on compte 94 100 personnes en contrat de professionnalisation, soit un effectif en baisse de 5,7 % par rapport à fin novembre 2022.

Fin 2022, on comptait 97 900 personnes en contrat de professionnalisation, après 103 000 fin 2021 et 127 800 fin 2020.

### Contrats de professionnalisation (moins de 26 ans et 26 ans ou plus) - bénéficiaires en fin de mois

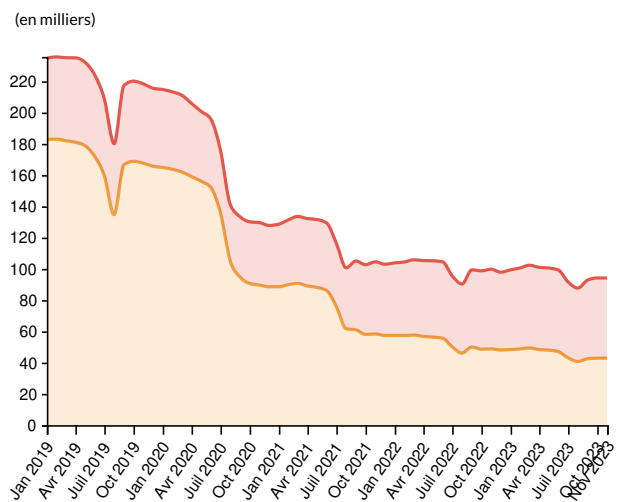

- Contrat de prof. (moins de 26 ans) stocks / Données brutes / France entière
- Contrat de prof. (26 ans ou plus) stocks / Données brutes / France entière

Source : Dares ; Système d'information sur les contrats de professionnalisation

Données : [Contrat de professionnalisation \(moins de 26 ans\) - stocks](#), [Contrat de professionnalisation \(26 ans ou plus\) - stocks](#)

### Entrées en contrats de professionnalisation

### Entrées en contrats de professionnalisation (cumul annuel)

(en milliers)

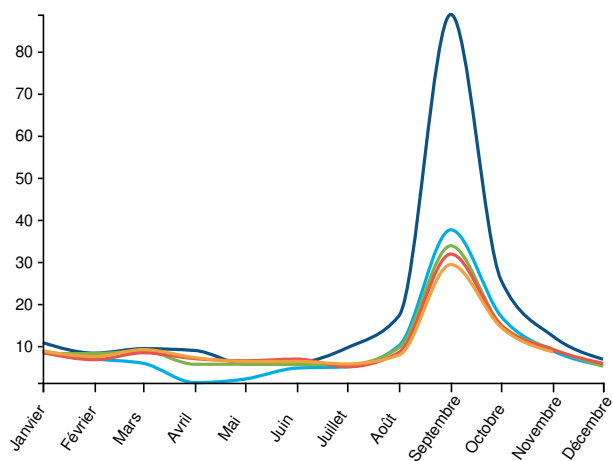

Légende : Contrat de professionnalisation - entrées / Données brutes / France entière

● 2019 ● 2020 ● 2021 ● 2022 ● 2023

Source : Dares ; Système d'information sur les contrats de professionnalisation

Donnée : Contrat de professionnalisation - entrées

(en milliers)

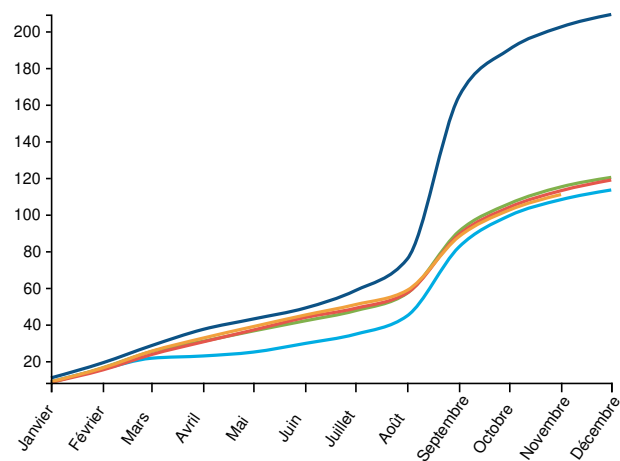

Légende : Contrat de professionnalisation - entrées / Cumul annuel / France entière

● 2019 ● 2020 ● 2021 ● 2022 ● 2023

Source : Dares ; Système d'information sur les contrats de professionnalisation

Donnée : Contrat de professionnalisation - entrées

## Contrats de professionnalisation : entrées (France entière)

|           | Données brutes |        |        | Cumul annuel |         |         | Glissement annuel du cumul annuel |        |        |
|-----------|----------------|--------|--------|--------------|---------|---------|-----------------------------------|--------|--------|
|           | 2021           | 2022   | 2023   | 2021         | 2022    | 2023    | 2021                              | 2022   | 2023   |
| Janvier   | 8 180          | 8 426  | 8 762  | 8 180        | 8 426   | 8 762   | -6,5 %                            | 3 %    | 4 %    |
| Février   | 8 146          | 6 703  | 7 440  | 16 326       | 15 129  | 16 202  | 4,3 %                             | -7,3 % | 7,1 %  |
| Mars      | 8 820          | 8 347  | 9 111  | 25 146       | 23 476  | 25 313  | 17 %                              | -6,6 % | 7,8 %  |
| Avril     | 5 614          | 6 953  | 7 186  | 30 760       | 30 429  | 32 499  | 35,2 %                            | -1,1 % | 6,8 %  |
| Mai       | 5 623          | 6 450  | 6 271  | 36 383       | 36 879  | 38 770  | 46,4 %                            | 1,4 %  | 5,1 %  |
| Juin      | 5 539          | 6 849  | 6 301  | 41 922       | 43 728  | 45 071  | 41,8 %                            | 4,3 %  | 3,1 %  |
| Juillet   | 5 511          | 5 012  | 5 677  | 47 433       | 48 740  | 50 748  | 37,1 %                            | 2,8 %  | 4,1 %  |
| Août      | 9 539          | 8 434  | 7 809  | 56 972       | 57 174  | 58 557  | 27,7 %                            | 0,4 %  | 2,4 %  |
| Septembre | 33 792         | 31 817 | 29 327 | 90 764       | 88 991  | 87 884  | 10,4 %                            | -2 %   | -1,2 % |
| Octobre   | 15 051         | 14 888 | 14 435 | 105 815      | 103 879 | 102 319 | 6,6 %                             | -1,8 % | -1,5 % |
| Novembre  | 9 206          | 9 070  | 8 553  | 115 021      | 112 949 | 110 872 | 6,4 %                             | -1,8 % | -1,8 % |
| Décembre  | 5 186          | 5 828  | -      | 120 207      | 118 777 | -       | 6,1 %                             | -1,2 % | -      |

Source : Dares ; Système d'information sur les contrats de professionnalisation

Donnée : Contrat de professionnalisation - entrées

## Contrats de professionnalisation (moins de 26 ans) : entrées (France entière)

|         | Données brutes |       |       | Cumul annuel |       |        | Glissement annuel du cumul annuel |         |        |
|---------|----------------|-------|-------|--------------|-------|--------|-----------------------------------|---------|--------|
|         | 2021           | 2022  | 2023  | 2021         | 2022  | 2023   | 2021                              | 2022    | 2023   |
| Janvier | 4 070          | 3 579 | 3 283 | 4 070        | 3 579 | 3 283  | -16,2 %                           | -12,1 % | -8,3 % |
| Février | 4 073          | 2 742 | 2 958 | 8 143        | 6 321 | 6 241  | -3,7 %                            | -22,4 % | -1,3 % |
| Mars    | 4 338          | 3 501 | 3 783 | 12 481       | 9 822 | 10 024 | 9,4 %                             | -21,3 % | 2,1 %  |

| Avril     | 2 470  | 2 685  | 2 745  | 14 951 | 12 507 | 12 769 | 24,5 % | -16,3 % | 2,1 %  |
|-----------|--------|--------|--------|--------|--------|--------|--------|---------|--------|
| Mai       | 2 423  | 2 522  | 2 461  | 17 374 | 15 029 | 15 230 | 32,8 % | -13,5 % | 1,3 %  |
| Juin      | 2 351  | 2 851  | 2 491  | 19 725 | 17 880 | 17 721 | 29,1 % | -9,4 %  | -0,9 % |
| Juillet   | 2 891  | 2 244  | 2 604  | 22 616 | 20 124 | 20 325 | 25,1 % | -11 %   | 1 %    |
| Août      | 5 672  | 4 377  | 3 845  | 28 288 | 24 501 | 24 170 | 13,4 % | -13,4 % | -1,4 % |
| Septembre | 21 668 | 18 858 | 16 651 | 49 956 | 43 359 | 40 821 | -4,2 % | -13,2 % | -5,9 % |
| Octobre   | 8 294  | 7 351  | 6 961  | 58 250 | 50 710 | 47 782 | -6,9 % | -12,9 % | -5,8 % |
| Novembre  | 4 164  | 3 760  | 3 722  | 62 414 | 54 470 | 51 504 | -7,1 % | -12,7 % | -5,4 % |
| Décembre  | 2 247  | 2 538  | -      | 64 661 | 57 008 | -      | -7,5 % | -11,8 % | -      |

Source : Dares ; Système d'information sur les contrats de professionnalisation

Donnée : Contrat de professionnalisation (moins de 26 ans) - entrées

## Contrats de professionnalisation (26 ans ou plus) : entrées (France entière)

|           | Données brutes |        |        | Cumul annuel |        |        | Glissement annuel du cumul annuel |        |        |
|-----------|----------------|--------|--------|--------------|--------|--------|-----------------------------------|--------|--------|
|           | 2021           | 2022   | 2023   | 2021         | 2022   | 2023   | 2021                              | 2022   | 2023   |
| Janvier   | 4 110          | 4 847  | 5 479  | 4 110        | 4 847  | 5 479  | 5,6 %                             | 17,9 % | 13 %   |
| Février   | 4 073          | 3 961  | 4 482  | 8 183        | 8 808  | 9 961  | 13,6 %                            | 7,6 %  | 13,1 % |
| Mars      | 4 482          | 4 846  | 5 328  | 12 665       | 13 654 | 15 289 | 25,5 %                            | 7,8 %  | 12 %   |
| Avril     | 3 144          | 4 268  | 4 441  | 15 809       | 17 922 | 19 730 | 47,3 %                            | 13,4 % | 10,1 % |
| Mai       | 3 200          | 3 928  | 3 810  | 19 009       | 21 850 | 23 540 | 61,4 %                            | 14,9 % | 7,7 %  |
| Juin      | 3 188          | 3 998  | 3 810  | 22 197       | 25 848 | 27 350 | 55,3 %                            | 16,4 % | 5,8 %  |
| Juillet   | 2 620          | 2 768  | 3 073  | 24 817       | 28 616 | 30 423 | 50,4 %                            | 15,3 % | 6,3 %  |
| Août      | 3 867          | 4 057  | 3 964  | 28 684       | 32 673 | 34 387 | 45,9 %                            | 13,9 % | 5,2 %  |
| Septembre | 12 124         | 12 959 | 12 676 | 40 808       | 45 632 | 47 063 | 35,7 %                            | 11,8 % | 3,1 %  |
| Octobre   | 6 757          | 7 537  | 7 474  | 47 565       | 53 169 | 54 537 | 29,6 %                            | 11,8 % | 2,6 %  |
| Novembre  | 5 042          | 5 310  | 4 831  | 52 607       | 58 479 | 59 368 | 28,7 %                            | 11,2 % | 1,5 %  |
| Décembre  | 2 939          | 3 290  | -      | 55 546       | 61 769 | -      | 27,9 %                            | 11,2 % | -      |

Source : Dares ; Système d'information sur les contrats de professionnalisation

Donnée : Contrat de professionnalisation (26 ans ou plus) - entrées

## Contrats de professionnalisation : nombre de bénéficiaires (France entière)

|         | Données brutes |         |         |         |         | Glissement annuel des données brutes |         |         |         |        |
|---------|----------------|---------|---------|---------|---------|--------------------------------------|---------|---------|---------|--------|
|         | 2019           | 2020    | 2021    | 2022    | 2023    | 2019                                 | 2020    | 2021    | 2022    | 2023   |
| Janvier | 234 792        | 214 731 | 128 598 | 103 829 | 99 358  | 7,6 %                                | -8,5 %  | -40,1 % | -19,3 % | -4,3 % |
| Février | 235 613        | 213 240 | 131 428 | 104 407 | 100 636 | 7,6 %                                | -9,5 %  | -38,4 % | -20,6 % | -3,6 % |
| Mars    | 235 102        | 211 089 | 133 534 | 105 755 | 102 310 | 7,3 %                                | -10,2 % | -36,7 % | -20,8 % | -3,3 % |

| Avril     | 235 010 | 205 841 | 132 160 | 105 300 | 100 955 | 7,4 %  | -12,4 % | -35,8 % | -20,3 % | -4,1 % |
|-----------|---------|---------|---------|---------|---------|--------|---------|---------|---------|--------|
| Mai       | 232 217 | 200 776 | 131 571 | 105 163 | 100 550 | 7,2 %  | -13,5 % | -34,5 % | -20,1 % | -4,4 % |
| Juin      | 224 056 | 195 739 | 129 256 | 104 475 | 99 172  | 6,4 %  | -12,6 % | -34 %   | -19,2 % | -5,1 % |
| Juillet   | 208 914 | 175 945 | 116 408 | 95 527  | 91 639  | 5,5 %  | -15,8 % | -33,8 % | -17,9 % | -4,1 % |
| Août      | 180 082 | 141 121 | 100 687 | 90 314  | 87 695  | -1,9 % | -21,6 % | -28,7 % | -10,3 % | -2,9 % |
| Septembre | 217 303 | 133 310 | 104 988 | 99 335  | 92 865  | -1,1 % | -38,7 % | -21,2 % | -5,4 %  | -6,5 % |
| Octobre   | 220 114 | 130 110 | 102 652 | 98 742  | 94 156  | -6,5 % | -40,9 % | -21,1 % | -3,8 %  | -4,6 % |
| Novembre  | 218 370 | 129 573 | 104 513 | 99 753  | 94 114  | -8 %   | -40,7 % | -19,3 % | -4,6 %  | -5,7 % |
| Décembre  | 215 598 | 127 779 | 102 958 | 97 879  | -       | -7,9 % | -40,7 % | -19,4 % | -4,9 %  | -      |

Source : Dares ; Système d'information sur les contrats de professionnalisation

Donnée : Contrat de professionnalisation - stocks

## Contrats de professionnalisation (moins de 26 ans) : nombre de bénéficiaires (France entière)

|           | Données brutes |         |        |        |        | Glissement annuel des données brutes |         |         |         |         |
|-----------|----------------|---------|--------|--------|--------|--------------------------------------|---------|---------|---------|---------|
|           | 2019           | 2020    | 2021   | 2022   | 2023   | 2019                                 | 2020    | 2021    | 2022    | 2023    |
| Janvier   | 182 819        | 164 891 | 88 554 | 57 374 | 48 321 | 6,2 %                                | -9,8 %  | -46,3 % | -35,2 % | -15,8 % |
| Février   | 182 950        | 163 651 | 89 902 | 57 310 | 48 771 | 6,2 %                                | -10,5 % | -45,1 % | -36,3 % | -14,9 % |
| Mars      | 181 954        | 161 985 | 90 679 | 57 634 | 49 379 | 6 %                                  | -11 %   | -44 %   | -36,4 % | -14,3 % |
| Avril     | 180 972        | 158 996 | 88 995 | 56 757 | 48 315 | 6 %                                  | -12,1 % | -44 %   | -36,2 % | -14,9 % |
| Mai       | 178 824        | 156 053 | 88 114 | 56 328 | 47 993 | 6 %                                  | -12,7 % | -43,5 % | -36,1 % | -14,8 % |
| Juin      | 171 910        | 151 985 | 85 980 | 55 579 | 46 985 | 5,2 %                                | -11,6 % | -43,4 % | -35,4 % | -15,5 % |
| Juillet   | 159 650        | 135 802 | 75 837 | 50 112 | 43 050 | 4,5 %                                | -14,9 % | -44,2 % | -33,9 % | -14,1 % |
| Août      | 134 717        | 104 915 | 61 705 | 46 048 | 40 733 | -3,6 %                               | -22,1 % | -41,2 % | -25,4 % | -11,5 % |
| Septembre | 166 510        | 94 685  | 60 903 | 49 925 | 42 473 | -2,5 %                               | -43,1 % | -35,7 % | -18 %   | -14,9 % |
| Octobre   | 168 806        | 90 629  | 58 005 | 48 591 | 42 816 | -8 %                                 | -46,3 % | -36 %   | -16,2 % | -11,9 % |
| Novembre  | 167 538        | 89 568  | 58 358 | 48 739 | 42 851 | -9,3 %                               | -46,5 % | -34,8 % | -16,5 % | -12,1 % |
| Décembre  | 165 620        | 88 545  | 57 347 | 48 064 | -      | -9,3 %                               | -46,5 % | -35,2 % | -16,2 % | -       |

Source : Dares ; Système d'information sur les contrats de professionnalisation

Donnée : Contrat de professionnalisation (moins de 26 ans) - stocks

## Contrats de professionnalisation (26 ans ou plus) : nombre de bénéficiaires (France entière)

|         | Données brutes |        |        |        |        | Glissement annuel des données brutes |        |         |        |        |
|---------|----------------|--------|--------|--------|--------|--------------------------------------|--------|---------|--------|--------|
|         | 2019           | 2020   | 2021   | 2022   | 2023   | 2019                                 | 2020   | 2021    | 2022   | 2023   |
| Janvier | 51 973         | 49 840 | 40 044 | 46 455 | 51 037 | 12,9 %                               | -4,1 % | -19,7 % | 16 %   | 9,9 %  |
| Février | 52 663         | 49 589 | 41 526 | 47 097 | 51 865 | 12,7 %                               | -5,8 % | -16,3 % | 13,4 % | 10,1 % |
| Mars    | 53 148         | 49 104 | 42 855 | 48 121 | 52 931 | 12 %                                 | -7,6 % | -12,7 % | 12,3 % | 10 %   |

|           |        |        |        |        |        |        |         |        |        |       |
|-----------|--------|--------|--------|--------|--------|--------|---------|--------|--------|-------|
| Avril     | 54 038 | 46 845 | 43 165 | 48 543 | 52 640 | 12,1 % | -13,3 % | -7,9 % | 12,5 % | 8,4 % |
| Mai       | 53 393 | 44 723 | 43 457 | 48 835 | 52 557 | 11,5 % | -16,2 % | -2,8 % | 12,4 % | 7,6 % |
| Juin      | 52 146 | 43 754 | 43 276 | 48 896 | 52 187 | 10,2 % | -16,1 % | -1,1 % | 13 %   | 6,7 % |
| Juillet   | 49 264 | 40 143 | 40 571 | 45 415 | 48 589 | 8,7 %  | -18,5 % | 1,1 %  | 11,9 % | 7 %   |
| Août      | 45 365 | 36 206 | 38 982 | 44 266 | 46 962 | 3,6 %  | -20,2 % | 7,7 %  | 13,6 % | 6,1 % |
| Septembre | 50 793 | 38 625 | 44 085 | 49 410 | 50 392 | 3,7 %  | -24 %   | 14,1 % | 12,1 % | 2 %   |
| Octobre   | 51 308 | 39 481 | 44 647 | 50 151 | 51 340 | -1,2 % | -23,1 % | 13,1 % | 12,3 % | 2,4 % |
| Novembre  | 50 832 | 40 005 | 46 155 | 51 014 | 51 263 | -3,3 % | -21,3 % | 15,4 % | 10,5 % | 0,5 % |
| Décembre  | 49 978 | 39 234 | 45 611 | 49 815 | -      | -3 %   | -21,5 % | 16,3 % | 9,2 %  | -     |

Source : Dares ; Système d'information sur les contrats de professionnalisation

Donnée : Contrat de professionnalisation (26 ans ou plus) - stocks

# Accompagnement des jeunes en missions locales

## Entrées et nombre de bénéficiaires en Parcours contractualisé d'accompagnement vers l'emploi et l'autonomie (Pacea), en Garantie Jeunes (GJ) et en Contrats d'engagement jeune (CEJ) en missions locales

### Avertissement

À compter du 1er mars 2022, la Garantie Jeunes (GJ) est remplacée par le Contrat d'engagement jeune (CEJ).

Les jeunes engagés dans une Garantie Jeunes avant le 1er mars 2022 peuvent poursuivre leur accompagnement jusqu'à son achèvement ou choisir de basculer en CEJ.

Contrairement à la Garantie Jeunes qui s'inscrivait nécessairement dans un Pacea, le CEJ ne peut pas être concomitant avec un Pacea. Ceci entraîne une baisse mécanique des Pacea à compter de la mise en place du CEJ.

L'accompagnement en CEJ peut s'effectuer à France travail (ex-Pôle emploi) ou en missions locales.

Cette synthèse ne présente que l'accompagnement en missions locales.

L'accompagnement s'effectuant à France travail est abordé dans la synthèse ciblée sur les contrats d'engagement jeune qui couvre l'ensemble du périmètre de ce dispositif.

Les données sur le nombre de bénéficiaires de la Garantie jeunes ne sont pas mises à jour en janvier 2024. La dernière mise à jour de ces données remonte à décembre 2023 et l'estimation pour octobre 2023 n'est pas issue de l'exploitation de données individuelles mais d'une projection au vue de la tendance des derniers mois.

## Fin octobre 2023, 175 300 entrées (hors renouvellements) en CEJ et 219 900 entrées en Pacea ont été enregistrées dans les missions locales depuis le début de l'année

En octobre 2023, 23 800 entrées (hors renouvellements) ont été comptabilisées en CEJ dans les missions locales et 30 200 en Pacea.

Entre janvier et octobre 2023, on compte 175 300 entrées (hors renouvellements) en CEJ et 219 900 entrées en Pacea.

Fin octobre 2023, le nombre de bénéficiaires de CEJ en missions locales s'élève à 123 500.

## Entrées en GJ (hors renouvellements), Pacea et CEJ (hors renouvellements) en missions locales

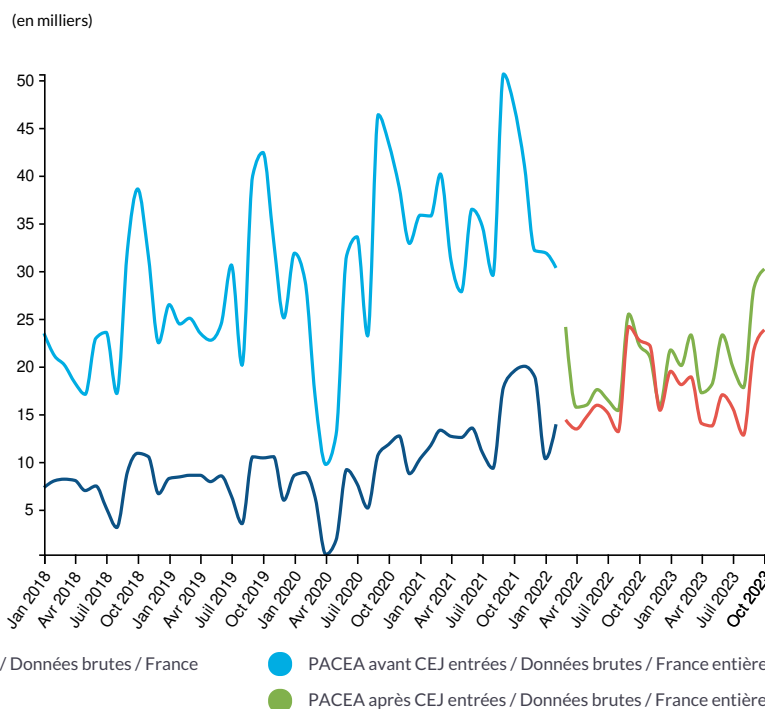

## Nombre de bénéficiaires d'un accompagnement en GJ, Pacea hors GJ ou CEJ en missions locales (cumul)

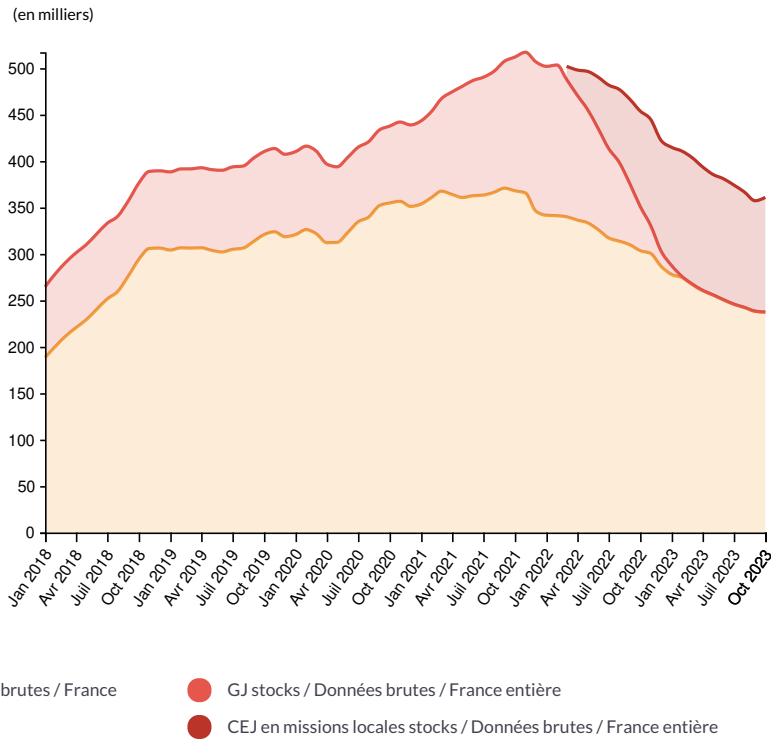

## Entrées hors renouvellements et nombre de bénéficiaires d'un CEJ en missions locales

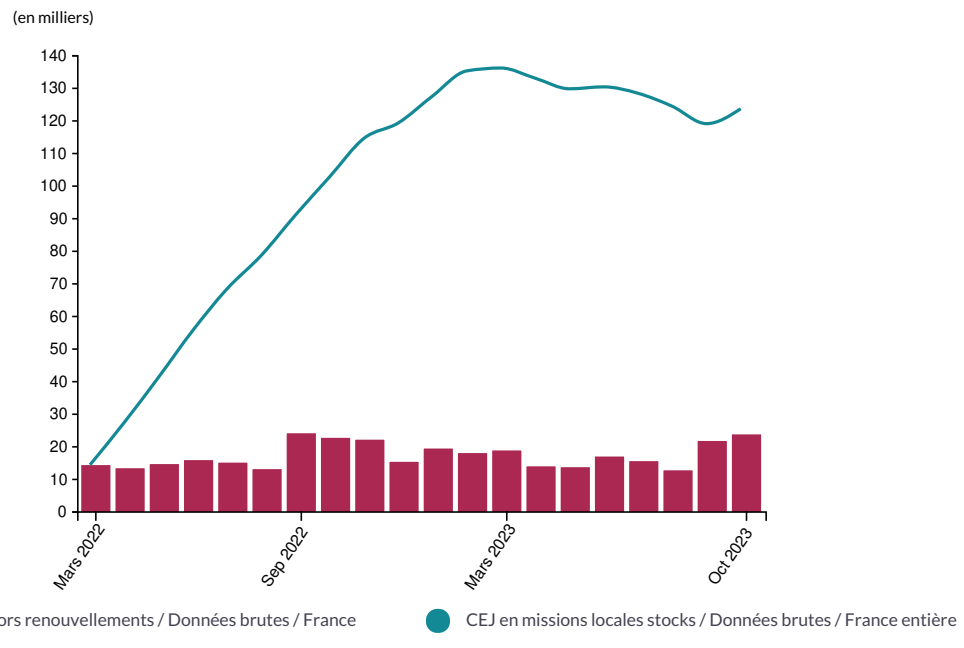

## Contrats d'engagement jeune en missions locales : entrées hors renouvellements et nombre de bénéficiaires (France entière)

|           | Contrat d'engagement jeune en missions locales - entrées hors renouvellements |        |              |         | Contrat d'engagement jeune en missions locales - stocks |         |
|-----------|---|--------|--------------|---------|---|---------|
|           | France entière  |        |              |         | France entière  |         |
|           | Données brutes  |        | Cumul annuel |         | Données brutes  |         |
|           | 2022  | 2023   | 2022         | 2023    | 2022  | 2023    |
| Janvier   | -   | 19 483 | -            | 19 483  | -   | 127 395 |
| Février   | -   | 18 091 | -            | 37 574  | -   | 135 113 |
| Mars      | 14 405  | 18 900 | 14 405       | 56 474  | 14 249  | 135 995 |
| Avril     | 13 440  | 14 025 | 27 845       | 70 499  | 27 252  | 132 864 |
| Mai       | 14 713  | 13 759 | 42 558       | 84 258  | 41 099  | 129 620 |
| Juin      | 15 931  | 17 027 | 58 489       | 101 285 | 55 464  | 130 213 |
| Juillet   | 15 160  | 15 617 | 73 649       | 116 902 | 68 231  | 128 249 |
| Août      | 13 163  | 12 800 | 86 812       | 129 702 | 78 500  | 124 258 |
| Septembre | 24 170  | 21 806 | 110 982      | 151 508 | 90 901  | 118 923 |
| Octobre   | 22 769  | 23 825 | 133 751      | 175 333 | 102 651   | 123 501 |
| Novembre  | 22 200  | -      | 155 951      | -       | 114 428   | -       |
| Décembre  | 15 406  | -      | 171 357      | -       | 119 143   | -       |

Sources : Système d'information des missions locales (IMILO), Dares

Données : Contrat d'engagement jeune en missions locales - entrées hors renouvellements , Contrat d'engagement jeune en missions locales - stocks

## Garantie Jeunes : entrées hors renouvellements (France entière)

|           | Données brutes |        |        | Cumul annuel |         |        | Glissement annuel du cumul annuel |         |        |
|-----------|----------------|--------|--------|--------------|---------|--------|-----------------------------------|---------|--------|
|           | 2020           | 2021   | 2022   | 2020         | 2021    | 2022   | 2020                              | 2021    | 2022   |
| Janvier   | 8 591          | 10 326 | 10 335 | 8 591        | 10 326  | 10 335 | 4 %                               | 20,2 %  | 0,1 %  |
| Février   | 8 879          | 11 717 | 13 936 | 17 470       | 22 043  | 24 271 | 4,7 %                             | 26,2 %  | 10,1 % |
| Mars      | 6 279          | 13 316 | -      | 23 749       | 35 359  | -      | -6,1 %                            | 48,9 %  | -      |
| Avril     | 305            | 12 672 | -      | 24 054       | 48 031  | -      | -29 %                             | 99,7 %  | -      |
| Mai       | 1 793          | 12 555 | -      | 25 847       | 60 586  | -      | -38,2 %                           | 134,4 % | -      |
| Juin      | 9 182          | 13 541 | -      | 35 029       | 74 127  | -      | -30,4 %                           | 111,6 % | -      |
| Juillet   | 7 723          | 11 008 | -      | 42 752       | 85 135  | -      | -24,7 %                           | 99,1 %  | -      |
| Août      | 5 162          | 9 321  | -      | 47 914       | 94 456  | -      | -20,5 %                           | 97,1 %  | -      |
| Septembre | 10 774         | 17 830 | -      | 58 688       | 112 286 | -      | -17,1 %                           | 91,3 %  | -      |
| Octobre   | 11 818         | 19 471 | -      | 70 506       | 131 757 | -      | -13,2 %                           | 86,9 %  | -      |
| Novembre  | 12 710         | 20 014 | -      | 83 216       | 151 771 | -      | -9,3 %                            | 82,4 %  | -      |
| Décembre  | 8 760          | 18 905 | -      | 91 976       | 170 676 | -      | -5,9 %                            | 85,6 %  | -      |

Source : Système d'information des missions locales (IMILO) ; traitements Dares

Donnée : Garantie jeunes - entrées hors renouvellements

## Garantie Jeunes : nombre de bénéficiaires (France entière)



|           | Données brutes |        |         |         |       | Glissement annuel des données brutes |       |       |        |        |
|-----------|----------------|--------|---------|---------|-------|--------------------------------------|-------|-------|--------|--------|
|           | 2019           | 2020   | 2021    | 2022    | 2023  | 2019                                 | 2020  | 2021  | 2022   | 2023   |
| Janvier   | 84 183         | 89 315 | 89 616  | 160 379 | 9 595 | 10,4%                                | 6,1%  | 0,3%  | 79%    | -94%   |
| Février   | 84 994         | 89 918 | 92 835  | 162 287 | 939   | 8,5%                                 | 5,8%  | 3,2%  | 74,8%  | -99,4% |
| Mars      | 85 342         | 89 062 | 99 571  | 147 836 | 667   | 7,6%                                 | 4,4%  | 11,8% | 48,5%  | -99,5% |
| Avril     | 86 173         | 84 726 | 110 422 | 134 382 | 478   | 6,9%                                 | -1,7% | 30,3% | 21,7%  | -99,6% |
| Mai       | 86 891         | 81 425 | 119 725 | 121 987 | 331   | 7,5%                                 | -6,3% | 47%   | 1,9%   | -99,7% |
| Juin      | 88 055         | 81 007 | 124 141 | 108 749 | 232   | 8,4%                                 | -8%   | 53,2% | -12,4% | -99,8% |
| Juillet   | 88 820         | 80 351 | 126 901 | 96 418  | 123   | 8,9%                                 | -9,5% | 57,9% | -24%   | -99,9% |
| Août      | 88 449         | 81 280 | 130 305 | 84 971  | 21    | 9,2%                                 | -8,1% | 60,3% | -34,8% | -100%  |
| Septembre | 89 796         | 81 511 | 136 728 | 65 852  | 14    | 10,9%                                | -9,2% | 67,7% | -51,8% | -100%  |
| Octobre   | 89 405         | 82 771 | 143 950 | 47 811  | 0     | 8,8%                                 | -7,4% | 73,9% | -66,8% | -100%  |
| Novembre  | 89 706         | 85 416 | 151 580 | 29 921  | -     | 8%                                   | -4,8% | 77,5% | -80,3% | -      |
| Décembre  | 88 854         | 87 735 | 160 836 | 16 514  | -     | 6,7%                                 | -1,3% | 83,3% | -89,7% | -      |

Source : Système d'information des missions locales (IMILO) ; traitements Dares

Donnée : Garantie jeunes - stocks

## Pacea avant CEJ : entrées (France entière)

|           | Données brutes |        |        | Cumul annuel |         |        | Glissement annuel du cumul annuel |       |        |
|-----------|----------------|--------|--------|--------------|---------|--------|-----------------------------------|-------|--------|
|           | 2020           | 2021   | 2022   | 2020         | 2021    | 2022   | 2020                              | 2021  | 2022   |
| Janvier   | 31 861         | 35 840 | 31 905 | 31 861       | 35 840  | 31 905 | 20,4%                             | 12,5% | -11%   |
| Février   | 28 909         | 35 760 | 30 320 | 60 770       | 71 600  | 62 225 | 19,4%                             | 17,8% | -13,1% |
| Mars      | 16 857         | 40 154 | -      | 77 627       | 111 754 | -      | 2,2%                              | 44%   | -      |
| Avril     | 9 730          | 31 069 | -      | 87 357       | 142 823 | -      | -12,2%                            | 63,5% | -      |
| Mai       | 12 823         | 27 823 | -      | 100 180      | 170 646 | -      | -18%                              | 70,3% | -      |
| Juin      | 31 637         | 36 464 | -      | 131 817      | 207 110 | -      | -10,1%                            | 57,1% | -      |
| Juillet   | 33 577         | 34 684 | -      | 165 394      | 241 794 | -      | -6,7%                             | 46,2% | -      |
| Août      | 23 213         | 29 537 | -      | 188 607      | 271 331 | -      | -4,4%                             | 43,9% | -      |
| Septembre | 46 363         | 50 627 | -      | 234 970      | 321 958 | -      | -1%                               | 37%   | -      |
| Octobre   | 43 447         | 47 384 | -      | 278 417      | 369 342 | -      | -0,5%                             | 32,7% | -      |
| Novembre  | 38 772         | 41 042 | -      | 317 189      | 410 384 | -      | 1,4%                              | 29,4% | -      |
| Décembre  | 32 886         | 32 140 | -      | 350 075      | 442 524 | -      | 3,6%                              | 26,4% | -      |

Source : Système d'information des missions locales (IMILO)

Donnée : Pacea avant cej - entrées

## Pacea après CEJ : entrées (France entière)

| Données brutes |      | Cumul annuel |      |
|----------------|------|--------------|------|
| 2022           | 2023 | 2022         | 2023 |

| Janvier   | -      | 21 717 | -       | 21 717  |
|-----------|--------|--------|---------|---------|
| Février   | -      | 20 094 | -       | 41 811  |
| Mars      | 24 135 | 23 292 | 24 135  | 65 103  |
| Avril     | 15 723 | 17 238 | 39 858  | 82 341  |
| Mai       | 15 949 | 18 092 | 55 807  | 100 433 |
| Juin      | 17 569 | 23 296 | 73 376  | 123 729 |
| Juillet   | 16 512 | 19 953 | 89 888  | 143 682 |
| Août      | 15 374 | 17 778 | 105 262 | 161 460 |
| Septembre | 25 481 | 28 265 | 130 743 | 189 725 |
| Octobre   | 22 278 | 30 204 | 153 021 | 219 929 |
| Novembre  | 21 037 | -      | 174 058 | -       |
| Décembre  | 15 887 | -      | 189 945 | -       |

Source : Système d'information des missions locales (IMILO)

Donnée : Pacea après cej - entrées

## Pacea hors GJ : nombre de bénéficiaires (France entière)

|           | Données brutes |         |         |         |         | Glissement annuel des données brutes |        |        |         |         |
|-----------|----------------|---------|---------|---------|---------|--------------------------------------|--------|--------|---------|---------|
|           | 2019           | 2020    | 2021    | 2022    | 2023    | 2019                                 | 2020   | 2021   | 2022    | 2023    |
| Janvier   | 304 110        | 320 735 | 353 643 | 341 556 | 277 770 | 61,6 %                               | 5,5 %  | 10,3 % | -3,4 %  | -18,7 % |
| Février   | 306 494        | 326 109 | 360 792 | 341 072 | 274 425 | 52,8 %                               | 6,4 %  | 10,6 % | -5,5 %  | -19,5 % |
| Mars      | 306 204        | 321 755 | 367 470 | 339 909 | 267 147 | 45,1 %                               | 5,1 %  | 14,2 % | -7,5 %  | -21,4 % |
| Avril     | 306 570        | 312 061 | 364 009 | 336 369 | 260 374 | 39,1 %                               | 1,8 %  | 16,6 % | -7,6 %  | -22,6 % |
| Mai       | 303 842        | 312 332 | 360 689 | 333 424 | 255 685 | 32,7 %                               | 2,8 %  | 15,5 % | -7,6 %  | -23,3 % |
| Juin      | 301 998        | 322 878 | 362 571 | 326 017 | 250 462 | 25,6 %                               | 6,9 %  | 12,3 % | -10,1 % | -23,2 % |
| Juillet   | 304 798        | 334 349 | 363 259 | 317 204 | 245 801 | 21,3 %                               | 9,7 %  | 8,6 %  | -12,7 % | -22,5 % |
| Août      | 306 120        | 339 533 | 366 201 | 313 662 | 242 338 | 17,9 %                               | 10,9 % | 7,9 %  | -14,3 % | -22,7 % |
| Septembre | 313 405        | 351 812 | 370 709 | 309 808 | 238 290 | 13,5 %                               | 12,3 % | 5,4 %  | -16,4 % | -23,1 % |
| Octobre   | 320 661        | 354 778 | 367 939 | 303 477 | 237 337 | 9,1 %                                | 10,6 % | 3,7 %  | -17,5 % | -21,8 % |
| Novembre  | 323 753        | 356 547 | 365 571 | 300 407 | -       | 5,9 %                                | 10,1 % | 2,5 %  | -17,8 % | -       |
| Décembre  | 318 444        | 351 120 | 346 058 | 286 620 | -       | 4 %                                  | 10,3 % | -1,4 % | -17,2 % | -       |

Source : Dares

Donnée : Pacea hors garantie jeunes - stocks

# Contrats d'engagement jeune (CEJ)

Entrées hors renouvellements et nombre de bénéficiaires d'un Contrat d'engagement jeune (CEJ) mis en œuvre par France travail (ex-Pôle emploi) ou les missions locales (ML)

**Fin octobre 2023, 261 600 Contrats d'engagement jeune (hors renouvellements) ont été enregistrés depuis le début de l'année**

En octobre 2023, 37 200 entrées (hors renouvellements) ont été comptabilisées en Contrat d'engagement jeune (CEJ) dont 13 400 mis en œuvre par France travail (ex-Pôle emploi) et 23 800 mis en œuvre par les missions locales.

Entre janvier et octobre 2023, on compte 261 600 entrées (hors renouvellements) en CEJ.

Fin octobre 2023, le nombre de bénéficiaires d'un CEJ s'élève à 186 700.

## Entrées en CEJ hors renouvellements

(en milliers)

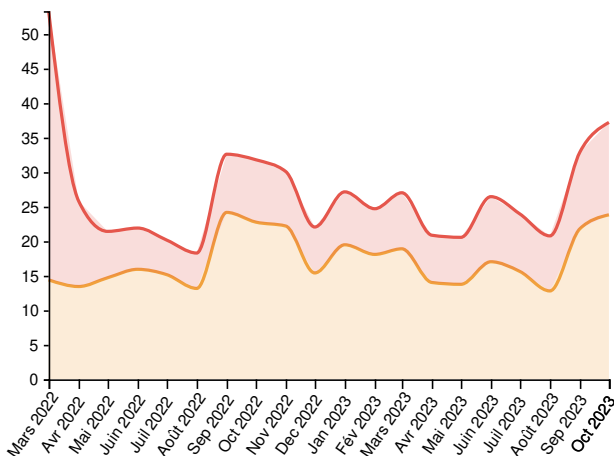

- CEJ en missions locales entrées hors renouvellements / Données brutes / France entière
- CEJ à France travail entrées hors renouvellements / Données brutes / France entière

Sources : Système d'information des missions locales (IMILO), France travail (ex-Pôle emploi)

Données : [Contrat d'engagement jeune en missions locales - entrées hors renouvellements](#),  
[Contrat d'engagement jeune à France travail - entrées hors renouvellements](#)

## Entrées en CEJ hors renouvellements (cumul annuel)

(en milliers)

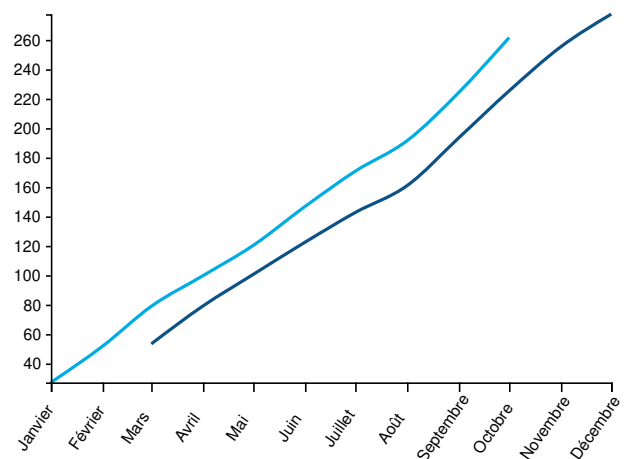

Légende : Cej entrées hors renouvellements / Cumul annuel / France entière

● 2022 ● 2023

Source : France travail (ex-Pôle emploi) et Système d'information des missions locales (IMILO)

Donnée : [Contrat d'engagement jeune - entrées hors renouvellements](#)

## Bénéficiaires par structure ayant mis en œuvre le Contrat d'engagement jeune

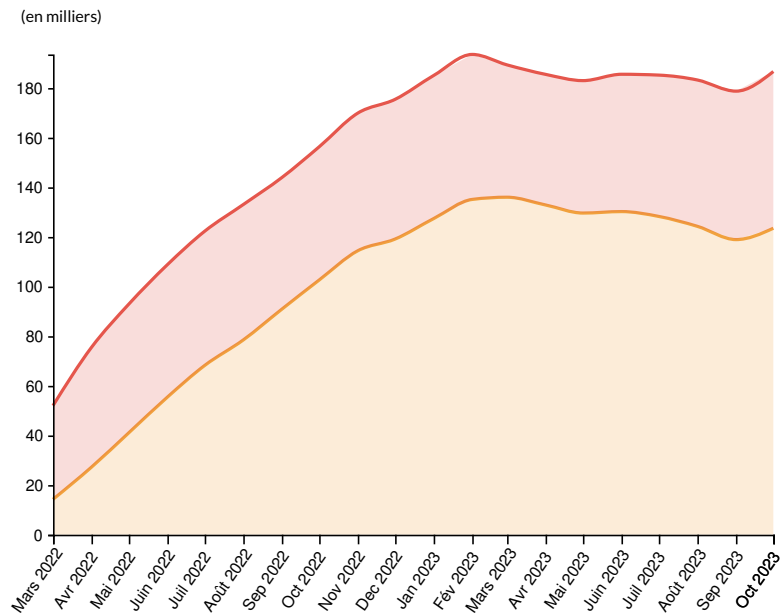

● CEJ en missions locales stocks / Données brutes / France entière ● CEJ à France travail stocks / Données brutes / France entière

Sources : Dares, France travail (ex-Pôle emploi)

Données : [Contrat d'engagement jeune en missions locales - stocks](#), [Contrat d'engagement jeune à France travail - stocks](#)

## CEJ : entrées hors renouvellements (France entière)

|           | Contrat d'engagement jeune en missions locales - entrées hors renouvellements |        |              |         | Contrat d'engagement jeune à France travail - entrées hors renouvellements |        |              |        | Contrat d'engagement jeune - entrées hors renouvellements |        |              |         |
|-----------|---|--------|--------------|---------|--|--------|--------------|--------|---|--------|--------------|---------|
|           | France entière  |        |              |         | France entière   |        |              |        | France entière  |        |              |         |
|           | Données brutes  |        | Cumul annuel |         | Données brutes   |        | Cumul annuel |        | Données brutes  |        | Cumul annuel |         |
|           | 2022  | 2023   | 2022         | 2023    | 2022   | 2023   | 2022         | 2023   | 2022  | 2023   | 2022         | 2023    |
| Janvier   | -   | 19 483 | -            | 19 483  | -  | 7 663  | -            | 7 663  | -   | 27 146 | -            | 27 146  |
| Février   | -   | 18 091 | -            | 37 574  | -  | 6 613  | -            | 14 276 | -   | 24 704 | -            | 51 850  |
| Mars      | 14 405  | 18 900 | 14 405       | 56 474  | 38 908   | 8 118  | 38 908       | 22 394 | 53 313  | 27 018 | 53 313       | 78 868  |
| Avril     | 13 440  | 14 025 | 27 845       | 70 499  | 12 377   | 6 842  | 51 285       | 29 236 | 25 817  | 20 867 | 79 130       | 99 735  |
| Mai       | 14 713  | 13 759 | 42 558       | 84 258  | 6 712  | 6 803  | 57 997       | 36 039 | 21 425  | 20 562 | 100 555      | 120 297 |
| Juin      | 15 931  | 17 027 | 58 489       | 101 285 | 5 975  | 9 426  | 63 972       | 45 465 | 21 906  | 26 453 | 122 461      | 146 750 |
| Juillet   | 15 160  | 15 617 | 73 649       | 116 902 | 5 003  | 8 329  | 68 975       | 53 794 | 20 163  | 23 946 | 142 624      | 170 696 |
| Août      | 13 163  | 12 800 | 86 812       | 129 702 | 5 125  | 7 972  | 74 100       | 61 766 | 18 288  | 20 772 | 160 912      | 191 468 |
| Septembre | 24 170  | 21 806 | 110 982      | 151 508 | 8 428  | 11 101 | 82 528       | 72 867 | 32 598  | 32 907 | 193 510      | 224 375 |
| Octobre   | 22 769  | 23 825 | 133 751      | 175 333 | 9 030  | 13 379 | 91 558       | 86 246 | 31 799  | 37 204 | 225 309      | 261 579 |
| Novembre  | 22 200  | -      | 155 951      | -       | 7 893  | -      | 99 451       | -      | 30 093  | -      | 255 402      | -       |
| Décembre  | 15 406  | -      | 171 357      | -       | 6 652  | -      | 106 103      | -      | 22 058  | -      | 277 460      | -       |

Sources : Système d'information des missions locales (IMILO), France travail (ex-Pôle emploi), France travail (ex-Pôle emploi) et Système d'information des missions locales (IMILO)

Données : [Contrat d'engagement jeune en missions locales - entrées hors renouvellements](#), [Contrat d'engagement jeune à France travail - entrées hors renouvellements](#), [Contrat d'engagement jeune - entrées hors renouvellements](#)

## CEJ : nombre de bénéficiaires (France entière)

|           | Contrat d'engagement jeune en missions locales - stocks |         | Contrat d'engagement jeune à France travail - stocks |        | Contrat d'engagement jeune - stocks |         |
|-----------|---|---------|--|--------|-------------------------------------|---------|
|           | France entière  |         | France entière                                       |        | France entière                      |         |
|           | Données brutes  |         | Données brutes                                       |        | Données brutes                      |         |
|           | 2022  | 2023    | 2022   | 2023   | 2022                                | 2023    |
| Janvier   | -   | 127 395 | -  | 57 672 | -                                   | 185 067 |
| Février   | -   | 135 113 | -  | 58 429 | -                                   | 193 542 |
| Mars      | 14 249  | 135 995 | 37 766   | 53 324 | 52 015                              | 189 319 |
| Avril     | 27 252  | 132 864 | 48 281   | 52 635 | 75 533                              | 185 499 |
| Mai       | 41 099  | 129 620 | 51 856   | 53 365 | 92 955                              | 182 985 |
| Juin      | 55 464  | 130 213 | 53 377   | 55 334 | 108 841                             | 185 547 |
| Juillet   | 68 231  | 128 249 | 54 095   | 56 960 | 122 326                             | 185 209 |
| Août      | 78 500  | 124 258 | 54 566   | 58 977 | 133 066                             | 183 235 |
| Septembre | 90 901  | 118 923 | 53 043   | 59 822 | 143 944                             | 178 745 |
| Octobre   | 102 651   | 123 501 | 53 683   | 63 154 | 156 334                             | 186 655 |
| Novembre  | 114 428   | -       | 55 472   | -      | 169 900                             | -       |
| Décembre  | 119 143   | -       | 56 304   | -      | 175 447                             | -       |

Sources : Dares, France travail (ex-Pôle emploi), France travail (ex-Pôle emploi) et Système d'information des missions locales (IMILO)

Données : [Contrat d'engagement jeune en missions locales - stocks](#) , [Contrat d'engagement jeune à France travail - stocks](#) , [Contrat d'engagement jeune - stocks](#)

# Emplois francs

## Entrées et nombre de bénéficiaires d'un emploi franc

**À fin juin 2023, 12 500 emplois francs ont commencé depuis le début de l'année, soit une baisse de 8,2 % sur un an**

À fin juin 2023, 12 500 emplois francs ont commencé depuis le début de l'année, soit une baisse de 8,2 % sur un an.

Fin juin 2023, 50 500 personnes bénéficiaient d'un emploi franc, soit un effectif en hausse de 3,2 % sur un an.

Après quatre années consécutives caractérisées par un recours croissant aux emplois francs depuis leur lancement en 2018, les entrées en emploi franc marquent en 2022 un léger recul.

En 2022, 27 100 emplois francs ont ainsi débuté, soit une baisse de 1,3 % par rapport à 2021.

## Bénéficiaires d'un emploi franc

(en milliers)

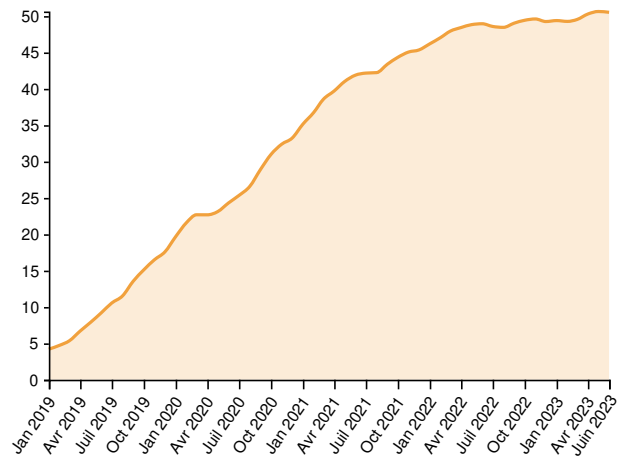

● Emplois francs stocks / Données brutes / France entière

Source : France travail (ex-Pôle emploi) ; traitement Dares

Donnée : [Emplois francs \(bénéficiaires\)](#)

## Entrées en emploi franc

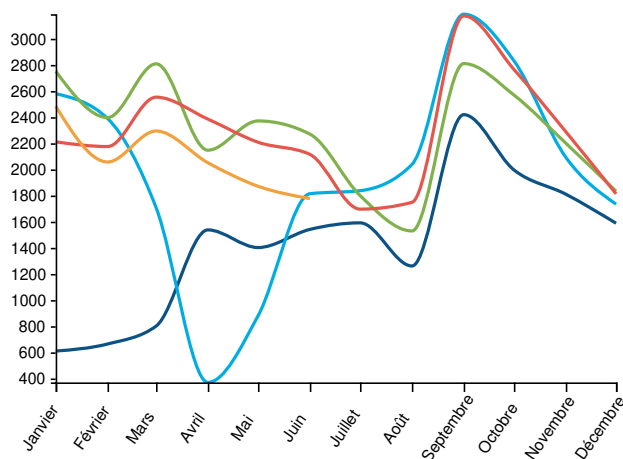

Légende : Emplois francs entrées / Données brutes / France entière

● 2019 ● 2020 ● 2021 ● 2022 ● 2023

Source : France travail (ex-Pôle emploi) ; traitement Dares

Donnée : [Emplois francs \(entrées\)](#)

## Entrées en emploi franc (cumul annuel)

(en milliers)

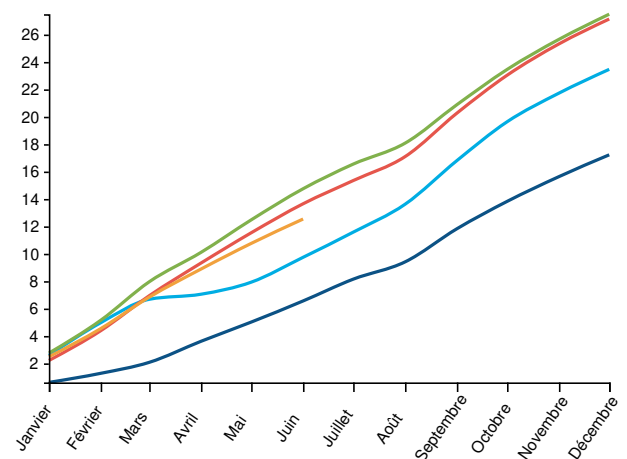

Légende : Emplois francs entrées / Cumul annuel / France entière

● 2019 ● 2020 ● 2021 ● 2022 ● 2023

Source : France travail (ex-Pôle emploi) ; traitement Dares

Donnée : [Emplois francs \(entrées\)](#)

## Emplois francs : entrées (France entière)

|           | Données brutes |       |       |       | Cumul annuel |        |        |        | Glissement annuel du cumul annuel |        |         |        |
|-----------|----------------|-------|-------|-------|--------------|--------|--------|--------|-----------------------------------|--------|---------|--------|
|           | 2020           | 2021  | 2022  | 2023  | 2020         | 2021   | 2022   | 2023   | 2020                              | 2021   | 2022    | 2023   |
| Janvier   | 2 580          | 2 751 | 2 211 | 2 483 | 2 580        | 2 751  | 2 211  | 2 483  | 323 %                             | 6,6 %  | -19,6 % | 12,3 % |
| Février   | 2 389          | 2 397 | 2 175 | 2 057 | 4 969        | 5 148  | 4 386  | 4 540  | 290 %                             | 3,6 %  | -14,8 % | 3,5 %  |
| Mars      | 1 707          | 2 808 | 2 553 | 2 294 | 6 676        | 7 956  | 6 939  | 6 834  | 221,7 %                           | 19,2 % | -12,8 % | -1,5 % |
| Avril     | 370            | 2 147 | 2 385 | 2 051 | 7 046        | 10 103 | 9 324  | 8 885  | 95,1 %                            | 43,4 % | -7,7 %  | -4,7 % |
| Mai       | 880            | 2 371 | 2 208 | 1 871 | 7 926        | 12 474 | 11 532 | 10 756 | 58,1 %                            | 57,4 % | -7,6 %  | -6,7 % |
| Juin      | 1 814          | 2 270 | 2 115 | 1 777 | 9 740        | 14 744 | 13 647 | 12 533 | 48,6 %                            | 51,4 % | -7,4 %  | -8,2 % |
| Juillet   | 1 837          | 1 800 | 1 696 | -     | 11 577       | 16 544 | 15 343 | -      | 42,1 %                            | 42,9 % | -7,3 %  | -      |
| Août      | 2 038          | 1 529 | 1 748 | -     | 13 615       | 18 073 | 17 091 | -      | 44,7 %                            | 32,7 % | -5,4 %  | -      |
| Septembre | 3 188          | 2 810 | 3 175 | -     | 16 803       | 20 883 | 20 266 | -      | 42,1 %                            | 24,3 % | -3 %    | -      |
| Octobre   | 2 831          | 2 569 | 2 765 | -     | 19 634       | 23 452 | 23 031 | -      | 42 %                              | 19,4 % | -1,8 %  | -      |
| Novembre  | 2 092          | 2 200 | 2 288 | -     | 21 726       | 25 652 | 25 319 | -      | 39 %                              | 18,1 % | -1,3 %  | -      |
| Décembre  | 1 734          | 1 833 | 1 813 | -     | 23 460       | 27 485 | 27 132 | -      | 36,2 %                            | 17,2 % | -1,3 %  | -      |

Source : France travail (ex-Pôle emploi) ; traitement Dares

Donnée : Emplois francs (entrées)

## Emplois francs : nombre de bénéficiaires (France entière)

|           | Données brutes |        |        |        |        | Glissement annuel des données brutes |         |        |        |       |
|-----------|----------------|--------|--------|--------|--------|--------------------------------------|---------|--------|--------|-------|
|           | 2019           | 2020   | 2021   | 2022   | 2023   | 2019                                 | 2020    | 2021   | 2022   | 2023  |
| Janvier   | 4 202          | 19 674 | 35 141 | 46 181 | 49 382 | -                                    | 368,2 % | 78,6 % | 31,4 % | 6,9 % |
| Février   | 4 731          | 21 595 | 36 740 | 47 041 | 49 269 | -                                    | 356,5 % | 70,1 % | 28 %   | 4,7 % |
| Mars      | 5 349          | 22 680 | 38 564 | 47 928 | 49 535 | -                                    | 324 %   | 70 %   | 24,3 % | 3,4 % |
| Avril     | 6 686          | 22 675 | 39 703 | 48 424 | 50 284 | 2 002,5 %                            | 239,1 % | 75,1 % | 22 %   | 3,8 % |
| Mai       | 7 883          | 23 117 | 41 004 | 48 821 | 50 630 | 1 073,1 %                            | 193,3 % | 77,4 % | 19,1 % | 3,7 % |
| Juin      | 9 203          | 24 304 | 41 874 | 48 946 | 50 519 | 765,8 %                              | 164,1 % | 72,3 % | 16,9 % | 3,2 % |
| Juillet   | 10 544         | 25 335 | 42 161 | 48 576 | -      | 614,4 %                              | 140,3 % | 66,4 % | 15,2 % | -     |
| Août      | 11 521         | 26 572 | 42 226 | 48 451 | -      | 540,4 %                              | 130,6 % | 58,9 % | 14,7 % | -     |
| Septembre | 13 556         | 28 903 | 43 378 | 49 029 | -      | 468,1 %                              | 113,2 % | 50,1 % | 13 %   | -     |
| Octobre   | 15 095         | 30 962 | 44 327 | 49 423 | -      | 409,1 %                              | 105,1 % | 43,2 % | 11,5 % | -     |
| Novembre  | 16 501         | 32 384 | 45 056 | 49 603 | -      | 378,8 %                              | 96,3 %  | 39,1 % | 10,1 % | -     |
| Décembre  | 17 577         | 33 220 | 45 345 | 49 251 | -      | 370,6 %                              | 89 %    | 36,5 % | 8,6 %  | -     |

Source : France travail (ex-Pôle emploi) ; traitement Dares

Donnée : Emplois francs (bénéficiaires)

# Insertion par l'activité économique (IAE)

Entrées et nombre de bénéficiaires dans un des quatre types de structures de l'insertion par l'activité économique (IAE) suivants : Atelier et chantier d'insertion (ACI), Entreprise d'insertion (EI), Association intermédiaire (AI) et Entreprise de travail temporaire d'insertion (ETTI).

## Avertissement

Les entreprises d'insertion par le travail indépendant (EITI), qui comptent très peu d'entrées, ne sont pas couvertes.

**À fin octobre 2023, 148 200 embauches (hors reconductions) en IAE ont été enregistrées depuis le début de l'année, soit une baisse de 1,9 % sur un an**

Fin octobre 2023, 148 200 embauches (hors reconductions) ont été comptabilisées dans les structures IAE, en baisse de 1,9 % sur un an.

Sur l'ensemble de l'année 2022, on compte 175 200 embauches (hors reconductions) dans les structures IAE, soit une baisse de 4,2 % sur un an.

Fin octobre 2023, on comptabilise 147 800 salariés dans les structures IAE, soit un effectif en légère hausse de 0,5 % par rapport à fin octobre 2022.

## Entrées en IAE hors reconductions

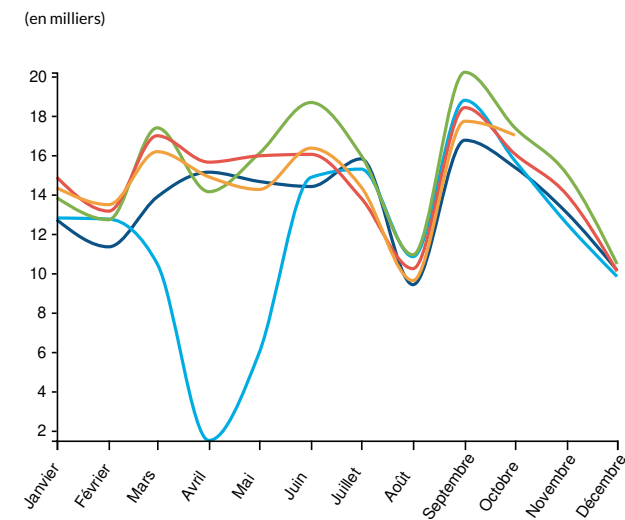

Légende : Iae 1ères entrées / Données brutes / France entière

● 2019 ● 2020 ● 2021 ● 2022 ● 2023

Source : ASP, traitement Dares

Donnée : Insertion par l'activité économique (iae) - 1ères entrées

## Entrées en IAE hors reconductions (cumul annuel)

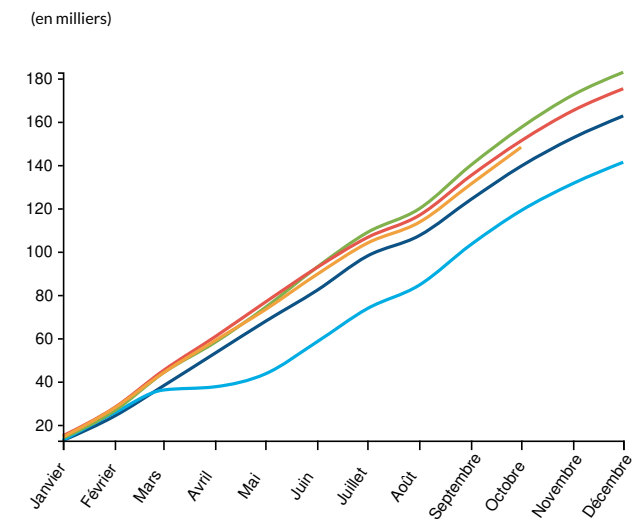

Légende : Iae 1ères entrées / Cumul annuel / France entière

● 2019 ● 2020 ● 2021 ● 2022 ● 2023

Source : ASP, traitement Dares

Donnée : Insertion par l'activité économique (iae) - 1ères entrées

## Bénéficiaires par type de structure IAE (cumul)



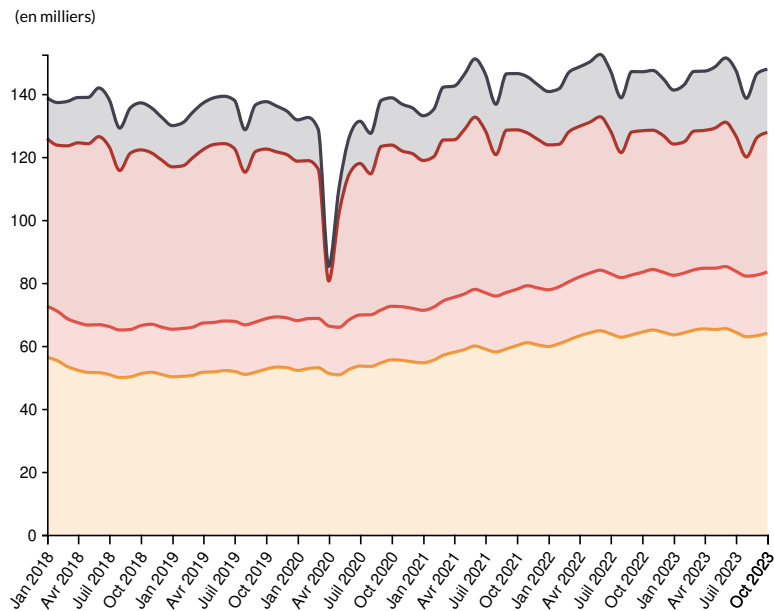

- IAE - ACI stocks / Données brutes / France entière
- IAE - EI stocks / Données brutes / France entière
- IAE - AI stocks / Données brutes / France entière
- IAE - ETTI stocks / Données brutes / France entière

Source : ASP, traitements Dares

Données : lae - ateliers ou chantiers d'insertion (aci) - stocks, lae - entreprise d'insertion (ei) - stocks, lae - association intermédiaire (ai) - stocks, lae - entreprise de travail temporaire d'insertion (etti) - stocks

## IAE : entrées hors reconductions (France entière)

|           | Données brutes |        |        | Cumul annuel |         |         | Glissement annuel du cumul annuel |        |        |
|-----------|----------------|--------|--------|--------------|---------|---------|-----------------------------------|--------|--------|
|           | 2021           | 2022   | 2023   | 2021         | 2022    | 2023    | 2021                              | 2022   | 2023   |
| Janvier   | 13 831         | 14 872 | 14 329 | 13 831       | 14 872  | 14 329  | 8,1 %                             | 7,5 %  | -3,7 % |
| Février   | 12 712         | 13 148 | 13 476 | 26 543       | 28 020  | 27 805  | 3,9 %                             | 5,6 %  | -0,8 % |
| Mars      | 17 379         | 16 978 | 16 169 | 43 922       | 44 998  | 43 974  | 21,9 %                            | 2,4 %  | -2,3 % |
| Avril     | 14 133         | 15 634 | 14 888 | 58 055       | 60 632  | 58 862  | 54,7 %                            | 4,4 %  | -2,9 % |
| Mai       | 16 069         | 15 955 | 14 248 | 74 124       | 76 587  | 73 110  | 70,6 %                            | 3,3 %  | -4,5 % |
| Juin      | 18 665         | 16 033 | 16 347 | 92 789       | 92 620  | 89 457  | 59,1 %                            | -0,2 % | -3,4 % |
| Juillet   | 15 986         | 13 813 | 14 379 | 108 775      | 106 433 | 103 836 | 47,8 %                            | -2,2 % | -2,4 % |
| Août      | 10 928         | 10 225 | 9 618  | 119 703      | 116 658 | 113 454 | 41,8 %                            | -2,5 % | -2,7 % |
| Septembre | 20 203         | 18 407 | 17 714 | 139 906      | 135 065 | 131 168 | 35,6 %                            | -3,5 % | -2,9 % |
| Octobre   | 17 378         | 16 046 | 17 005 | 157 284      | 151 111 | 148 173 | 32,3 %                            | -3,9 % | -1,9 % |
| Novembre  | 15 031         | 13 976 | -      | 172 315      | 165 087 | -       | 31,1 %                            | -4,2 % | -      |
| Décembre  | 10 461         | 10 089 | -      | 182 776      | 175 176 | -       | 29,4 %                            | -4,2 % | -      |

Source : ASP, traitement Dares

Donnée : Insertion par l'activité économique (iae) - 1ères entrées

## IAE : nombre de bénéficiaires (France entière)

|         | Données brutes |         |         |         |         |         | Glissement annuel des données brutes |        |       |      |       |       |
|---------|----------------|---------|---------|---------|---------|---------|--------------------------------------|--------|-------|------|-------|-------|
|         | 2018           | 2019    | 2020    | 2021    | 2022    | 2023    | 2018                                 | 2019   | 2020  | 2021 | 2022  | 2023  |
| Janvier | 138 789        | 129 917 | 131 723 | 133 044 | 140 732 | 141 199 | 9,1 %                                | -6,4 % | 1,4 % | 1 %  | 5,8 % | 0,3 % |

|           |         |         |         |         |         |         |        |        |         |        |       |        |
|-----------|---------|---------|---------|---------|---------|---------|--------|--------|---------|--------|-------|--------|
| Février   | 137 240 | 130 858 | 132 494 | 135 104 | 141 604 | 142 937 | 7,5 %  | -4,7 % | 1,3 %   | 2 %    | 4,8 % | 0,9 %  |
| Mars      | 137 590 | 134 080 | 128 832 | 142 120 | 146 728 | 147 119 | 3,5 %  | -2,6 % | -3,9 %  | 10,3 % | 3,2 % | 0,3 %  |
| Avril     | 138 829 | 137 071 | 85 243  | 142 454 | 148 540 | 147 220 | 2,4 %  | -1,3 % | -37,8 % | 67,1 % | 4,3 % | -0,9 % |
| Mai       | 138 880 | 138 707 | 110 172 | 146 155 | 150 090 | 148 533 | 0,5 %  | -0,1 % | -20,6 % | 32,7 % | 2,7 % | -1 %   |
| Juin      | 141 874 | 139 226 | 126 660 | 151 091 | 152 517 | 151 399 | 0,5 %  | -1,9 % | -9 %    | 19,3 % | 0,9 % | -0,7 % |
| Juillet   | 138 234 | 137 963 | 131 308 | 146 388 | 147 279 | 147 530 | 0,5 %  | -0,2 % | -4,8 %  | 11,5 % | 0,6 % | 0,2 %  |
| Août      | 129 136 | 128 616 | 127 455 | 136 702 | 138 762 | 138 598 | -0,5 % | -0,4 % | -0,9 %  | 7,3 %  | 1,5 % | -0,1 % |
| Septembre | 135 551 | 136 528 | 137 931 | 146 364 | 147 067 | 146 402 | -2,3 % | 0,7 %  | 1 %     | 6,1 %  | 0,5 % | -0,5 % |
| Octobre   | 137 130 | 137 520 | 138 747 | 146 443 | 147 017 | 147 823 | -2,6 % | 0,3 %  | 0,9 %   | 5,5 %  | 0,4 % | 0,5 %  |
| Novembre  | 135 595 | 136 121 | 136 700 | 145 397 | 147 439 | -       | -4,7 % | 0,4 %  | 0,4 %   | 6,4 %  | 1,4 % | -      |
| Décembre  | 132 593 | 134 511 | 135 524 | 142 887 | 144 867 | -       | -6,4 % | 1,4 %  | 0,8 %   | 5,4 %  | 1,4 % | -      |

Source : ASP, traitement Dares

Donnée : Insertion par l'activité économique (iae) - stocks

# Contrats aidés - CUI-CAE, CUI-CIE et PEC

Entrées et nombre de bénéficiaires en Contrat unique d'insertion - Contrat d'accompagnement dans l'emploi (CUI-CAE), en Contrat unique d'insertion - Contrat initiative emploi (CUI-CIE) et en Parcours emploi compétences (PEC)

## Avertissement

À partir de janvier 2018, les Parcours emploi compétences (PEC) remplacent les CUI-CAE comme contrats aidés pour le secteur non marchand.

À compter de janvier 2018, le recours aux CUI-CIE (contrats aidés pour le secteur marchand) est limité : l'État ne finance les CUI-CIE plus que dans les DROM, seuls les conseils départementaux les financent en métropole.

Cependant depuis l'automne 2020, l'État finance à nouveau des CUI-CIE en métropole pour les moins de 26 ans dans le cadre du plan "1 jeune, 1 solution".

## Fin novembre 2023, on dénombre 47 500 bénéficiaires d'un PEC et 17 400 bénéficiaires d'un CUI-CIE

Fin novembre 2023, 58 200 nouveaux contrats ont été signés depuis le début de l'année dans le cadre d'un PEC, soit une baisse de 19,4 % sur un an. Le nombre de bénéficiaires d'un PEC s'établit à 47 500 fin novembre 2023 (-15,7 % sur un an).

Au cours de l'année 2022, 77 000 PEC ont été signés, soit un niveau en baisse de 26,6 % par rapport à celui de 2021 (104 900 contrats) mais proche de celui de 2020 (77 600).

Pour l'essentiel dans le cadre du plan "1 jeune, 1 solution", fin novembre 2023, 29 600 contrats ont été signés en CUI-CIE depuis le début de l'année, contre 47 800 fin novembre 2022.

Le nombre de bénéficiaires d'un CUI-CIE s'établit à 17 400 fin novembre 2023 (-26,4% sur un an).

En 2022, ce sont 50 400 nouveaux contrats CUI-CIE qui ont été signés, après 80 100 en 2021 et 4 400 en 2020.

## Bénéficiaires des contrats PEC, CUI-CIE et CUI-CAE (cumul)

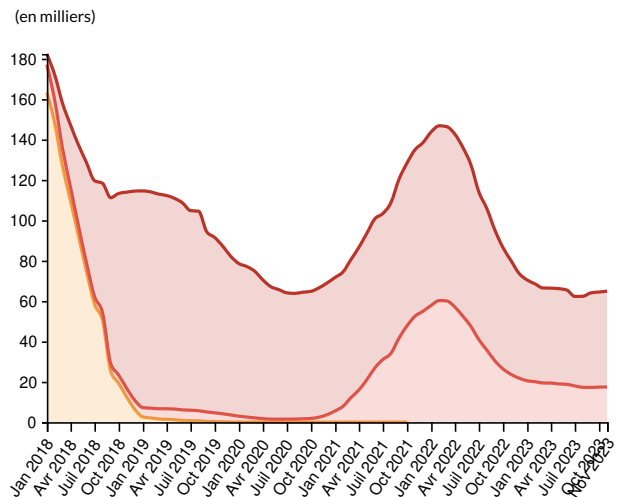

- CUI-CAE stocks / Données brutes / France entière
- CUI-CIE stocks / Données brutes / France entière
- PEC stocks / Données brutes / France entière

Source : ASP ; traitement Dares

Données : Contrat unique d'insertion - contrat d'accompagnement dans l'emploi (cui-cae) - stocks,

Contrat unique d'insertion - contrat initiative emploi (cui-cie) - stocks, Parcours emploi compétences - stocks

## Entrées en PEC y compris reconductions

## Entrées en PEC y compris reconductions (cumul annuel)

(en milliers)

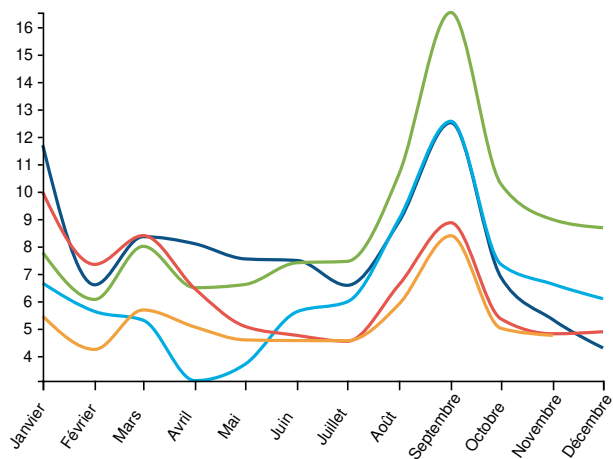

Légende : Pec entrées / Données brutes / France entière

● 2019 ● 2020 ● 2021 ● 2022 ● 2023

Source : ASP ; traitement Dares

Donnée : [Parcours emploi compétences - entrées](#)

(en milliers)

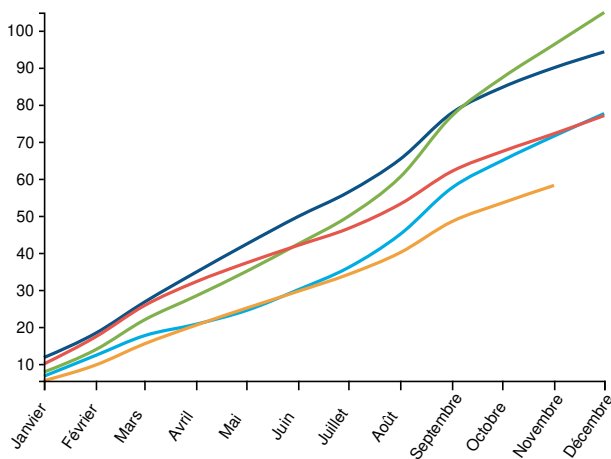

Légende : Pec entrées / Cumul annuel / France entière

● 2019 ● 2020 ● 2021 ● 2022 ● 2023

Source : ASP ; traitement Dares

Donnée : [Parcours emploi compétences - entrées](#)

## PEC : entrées y compris reconductions (France entière)

|           | Données brutes |        |       |       | Cumul annuel |         |        |        | Glissement annuel du cumul annuel |       |        |        |
|-----------|----------------|--------|-------|-------|--------------|---------|--------|--------|-----------------------------------|-------|--------|--------|
|           | 2020           | 2021   | 2022  | 2023  | 2020         | 2021    | 2022   | 2023   | 2020                              | 2021  | 2022   | 2023   |
| Janvier   | 6 656          | 7 774  | 9 970 | 5 454 | 6 656        | 7 774   | 9 970  | 5 454  | -43,1%                            | 16,8% | 28,2%  | -45,3% |
| Février   | 5 625          | 6 062  | 7 341 | 4 239 | 12 281       | 13 836  | 17 311 | 9 693  | -32,9%                            | 12,7% | 25,1%  | -44%   |
| Mars      | 5 305          | 8 001  | 8 393 | 5 679 | 17 586       | 21 837  | 25 704 | 15 372 | -34%                              | 24,2% | 17,7%  | -40,2% |
| Avril     | 3 100          | 6 491  | 6 455 | 5 056 | 20 686       | 28 328  | 32 159 | 20 428 | -40,4%                            | 36,9% | 13,5%  | -36,5% |
| Mai       | 3 699          | 6 609  | 5 078 | 4 586 | 24 385       | 34 937  | 37 237 | 25 014 | -42,3%                            | 43,3% | 6,6%   | -32,8% |
| Juin      | 5 613          | 7 401  | 4 752 | 4 562 | 29 998       | 42 338  | 41 989 | 29 576 | -39,7%                            | 41,1% | -0,8%  | -29,6% |
| Juillet   | 5 974          | 7 451  | 4 536 | 4 558 | 35 972       | 49 789  | 46 525 | 34 134 | -36,2%                            | 38,4% | -6,6%  | -26,6% |
| Août      | 8 990          | 10 631 | 6 596 | 5 889 | 44 962       | 60 420  | 53 121 | 40 023 | -31,1%                            | 34,4% | -12,1% | -24,7% |
| Septembre | 12 562         | 16 533 | 8 861 | 8 387 | 57 524       | 76 953  | 61 982 | 48 410 | -26%                              | 33,8% | -19,5% | -21,9% |
| Octobre   | 7 341          | 10 269 | 5 352 | 5 009 | 64 865       | 87 222  | 67 334 | 53 419 | -23,3%                            | 34,5% | -22,8% | -20,7% |
| Novembre  | 6 620          | 8 974  | 4 810 | 4 751 | 71 485       | 96 196  | 72 144 | 58 170 | -20,5%                            | 34,6% | -25%   | -19,4% |
| Décembre  | 6 088          | 8 679  | 4 885 | -     | 77 573       | 104 875 | 77 029 | -      | -17,7%                            | 35,2% | -26,6% | -      |

Source : ASP ; traitement Dares

Donnée : [Parcours emploi compétences - entrées](#)

## PEC : nombre de bénéficiaires (France entière)

|         | Données brutes |        |        |        |        | Glissement annuel des données brutes |        |        |       |        |
|---------|----------------|--------|--------|--------|--------|--------------------------------------|--------|--------|-------|--------|
|         | 2019           | 2020   | 2021   | 2022   | 2023   | 2019                                 | 2020   | 2021   | 2022  | 2023   |
| Janvier | 107 330        | 75 601 | 66 132 | 85 928 | 49 928 | 1 935,1%                             | -29,6% | -12,5% | 29,9% | -41,9% |
| Février | 107 103        | 74 550 | 66 623 | 86 592 | 48 410 | 722,9%                               | -30,4% | -10,6% | 30%   | -44,1% |
| Mars    | 106 330        | 72 651 | 68 327 | 86 321 | 47 078 | 378,8%                               | -31,7% | -6%    | 26,3% | -45,5% |

| Avril     | 105 663 | 68 801 | 70 670 | 85 666 | 47 021 | 242,9% | -34,9% | 2,7%  | 21,2%  | -45,1% |  |
|-----------|---------|--------|--------|--------|--------|--------|--------|-------|--------|--------|--|
| Mai       | 104 383 | 65 646 | 72 480 | 83 682 | 47 214 | 161,1% | -37,1% | 10,4% | 15,5%  | -43,6% |  |
| Juin      | 102 525 | 64 164 | 73 887 | 80 121 | 46 722 | 105,9% | -37,4% | 15,2% | 8,4%   | -41,7% |  |
| Juillet   | 98 871  | 62 581 | 72 331 | 73 263 | 44 345 | 72,5%  | -36,7% | 15,6% | 1,3%   | -39,5% |  |
| Août      | 98 829  | 62 283 | 74 675 | 70 073 | 45 106 | 54%    | -37%   | 19,9% | -6,2%  | -35,6% |  |
| Septembre | 89 222  | 62 724 | 78 798 | 64 680 | 46 878 | 8,4%   | -29,7% | 25,6% | -17,9% | -27,5% |  |
| Octobre   | 86 862  | 62 941 | 80 632 | 60 138 | 47 105 | -3,4%  | -27,5% | 28,1% | -25,4% | -21,7% |  |
| Novembre  | 83 025  | 64 096 | 82 480 | 56 322 | 47 486 | -14,7% | -22,8% | 28,7% | -31,7% | -15,7% |  |
| Décembre  | 78 617  | 65 242 | 83 535 | 51 926 | -      | -24,1% | -17%   | 28%   | -37,8% | -      |  |

Source : ASP ; traitement Dares

Donnée : Parcours emploi compétences - stocks

## Entrées en CUI-CIE y compris reconductions

(en milliers)

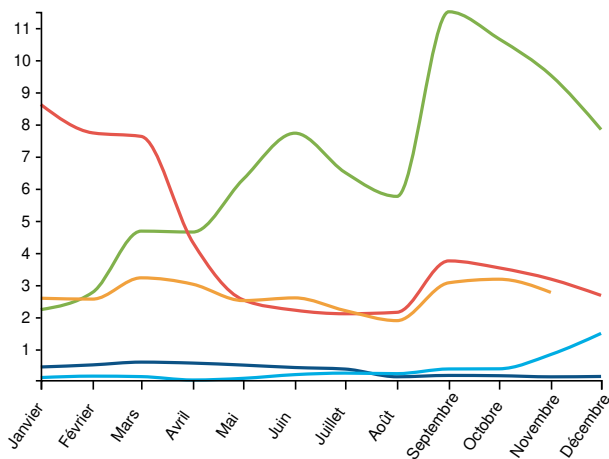

Légende : Cui-cie entrées / Données brutes / France entière

● 2019 ● 2020 ● 2021 ● 2022 ● 2023

Source : ASP ; traitement Dares

Donnée : Contrat unique d'insertion - contrat initiative emploi (cui-cie) - entrées

## Entrées en CUI-CIE y compris reconductions (cumul annuel)

(en milliers)

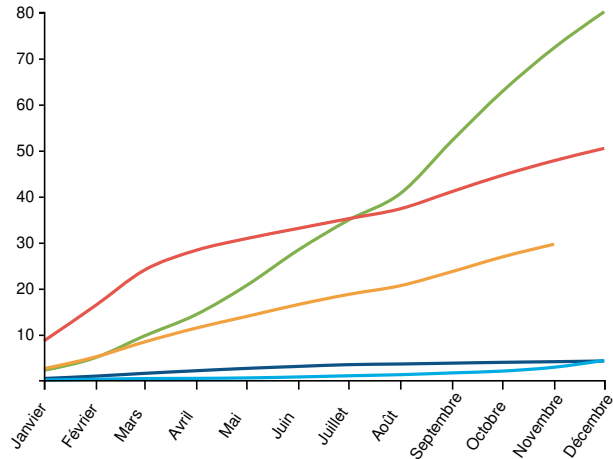

Légende : Cui-cie entrées / Cumul annuel / France entière

● 2019 ● 2020 ● 2021 ● 2022 ● 2023

Source : ASP ; traitement Dares

Donnée : Contrat unique d'insertion - contrat initiative emploi (cui-cie) - entrées

## CUI-CIE : entrées y compris reconductions (France entière)

|         | Données brutes |       |       |       | Cumul annuel |        |        |        | Glissement annuel du cumul annuel |          |        |        |
|---------|----------------|-------|-------|-------|--------------|--------|--------|--------|-----------------------------------|----------|--------|--------|
|         | 2020           | 2021  | 2022  | 2023  | 2020         | 2021   | 2022   | 2023   | 2020                              | 2021     | 2022   | 2023   |
| Janvier | 119            | 2 233 | 8 616 | 2 587 | 119          | 2 233  | 8 616  | 2 587  | -73,4%                            | 1 776,5% | 285,8% | -70%   |
| Février | 163            | 2 771 | 7 733 | 2 560 | 282          | 5 004  | 16 349 | 5 147  | -70,7%                            | 1 674,5% | 226,7% | -68,5% |
| Mars    | 148            | 4 676 | 7 624 | 3 222 | 430          | 9 680  | 23 973 | 8 369  | -72,4%                            | 2 151,2% | 147,7% | -65,1% |
| Avril   | 43             | 4 647 | 4 321 | 3 023 | 473          | 14 327 | 28 294 | 11 392 | -77,8%                            | 2 929%   | 97,5%  | -59,7% |
| Mai     | 94             | 6 286 | 2 538 | 2 514 | 567          | 20 613 | 30 832 | 13 906 | -78,5%                            | 3 535,4% | 49,6%  | -54,9% |

|           |       |        |       |       |       |        |        |        |         |           |         |         |
|-----------|-------|--------|-------|-------|-------|--------|--------|--------|---------|-----------|---------|---------|
| Juin      | 210   | 7 724  | 2 215 | 2 598 | 777   | 28 337 | 33 047 | 16 504 | -74,7 % | 3 547 %   | 16,6 %  | -50,1 % |
| Juillet   | 257   | 6 500  | 2 104 | 2 203 | 1 034 | 34 837 | 35 151 | 18 707 | -70 %   | 3 269,1 % | 0,9 %   | -46,8 % |
| Août      | 240   | 5 757  | 2 149 | 1 890 | 1 274 | 40 594 | 37 300 | 20 597 | -64,5 % | 3 086,3 % | -8,1 %  | -44,8 % |
| Septembre | 386   | 11 502 | 3 749 | 3 068 | 1 660 | 52 096 | 41 049 | 23 665 | -56,1 % | 3 038,3 % | -21,2 % | -42,3 % |
| Octobre   | 391   | 10 659 | 3 533 | 3 179 | 2 051 | 62 755 | 44 582 | 26 844 | -48,1 % | 2 959,7 % | -29 %   | -39,8 % |
| Novembre  | 837   | 9 525  | 3 182 | 2 768 | 2 888 | 72 280 | 47 764 | 29 612 | -29,5 % | 2 402,8 % | -33,9 % | -38 %   |
| Décembre  | 1 493 | 7 837  | 2 675 | -     | 4 381 | 80 117 | 50 439 | -      | 3,1 %   | 1 728,7 % | -37 %   | -       |

Source : ASP ; traitement Dares

Donnée : Contrat unique d'insertion - contrat initiative emploi (cui-cie) - entrées

## CUI-CIE : nombre de bénéficiaires (France entière)

|           | Données brutes |       |        |        |        | Glissement annuel des données brutes |         |           |         |         |
|-----------|----------------|-------|--------|--------|--------|--------------------------------------|---------|-----------|---------|---------|
|           | 2019           | 2020  | 2021   | 2022   | 2023   | 2019                                 | 2020    | 2021      | 2022    | 2023    |
| Janvier   | 4 643          | 2 909 | 5 532  | 57 782 | 20 473 | -66,3 %                              | -37,3 % | 90,2 %    | 944,5 % | -64,6 % |
| Février   | 4 869          | 2 471 | 7 901  | 60 181 | 20 010 | -56,7 %                              | -49,3 % | 219,7 %   | 661,7 % | -66,8 % |
| Mars      | 5 066          | 2 096 | 11 940 | 60 018 | 19 379 | -43,3 %                              | -58,6 % | 469,7 %   | 402,7 % | -67,7 % |
| Avril     | 5 218          | 1 670 | 15 816 | 56 996 | 19 334 | -22,5 %                              | -68 %   | 847,1 %   | 260,4 % | -66,1 % |
| Mai       | 5 291          | 1 468 | 20 887 | 52 518 | 18 896 | 3,7 %                                | -72,3 % | 1 322,8 % | 151,4 % | -64 %   |
| Juin      | 5 247          | 1 426 | 26 795 | 47 435 | 18 695 | 25,5 %                               | -72,8 % | 1 779 %   | 77 %    | -60,6 % |
| Juillet   | 5 186          | 1 460 | 30 931 | 40 919 | 17 916 | 35,7 %                               | -71,8 % | 2 018,6 % | 32,3 %  | -56,2 % |
| Août      | 4 980          | 1 472 | 33 974 | 35 626 | 17 231 | 32,7 %                               | -70,4 % | 2 208 %   | 4,9 %   | -51,6 % |
| Septembre | 4 743          | 1 628 | 41 549 | 30 242 | 17 162 | 23,7 %                               | -65,7 % | 2 452,1 % | -27,2 % | -43,3 % |
| Octobre   | 4 366          | 1 819 | 47 582 | 26 353 | 17 321 | 5,1 %                                | -58,3 % | 2 515,8 % | -44,6 % | -34,3 % |
| Novembre  | 3 950          | 2 439 | 52 460 | 23 606 | 17 378 | -8,9 %                               | -38,3 % | 2 050,9 % | -55 %   | -26,4 % |
| Décembre  | 3 497          | 3 639 | 54 875 | 21 786 | -      | -22,5 %                              | 4,1 %   | 1 408 %   | -60,3 % | -       |

Source : ASP ; traitement Dares

Donnée : Contrat unique d'insertion - contrat initiative emploi (cui-cie) - stocks